Bulacher Bote

Bürgerheft des Bürgervereins Bulach, www.bv-bulach.org

Karlsruhe

März 2016, Ausgabe Nr. 2, Jahrgang 53

Der Bürgerverein bittet um tatkräftige Unterstützung bei den Karlsruher Dreck-Weg-Wochen in Bulach am 16.04.2016 um 10.00 Uhr im Rathaushof.

Baufinanzierung mit der Bank unserer Stadt.

300 Jahre sind vergangen seit der traumhaften Gründung unserer Stadt. Wir helfen Ihnen heute Ihre Träume rund um Ihre Immobilie umzusetzen. Individuell, flexibel, zuverlässig mit professioneller TÜV-zertifizierter Beratung und niedrigen Zinsen.

Telefon 0721 9350-0
www.volksbank-karlsruhe.de

TÜV SAARLAND geprüfte Kundenberatung Baufinanzierung

VOLKSBANK KARLSRUHE
Die Bank unserer Stadt.

Der Bulacher Bote
Bürgerheft des Bürgervereins Bulach

März 2016, Ausgabe Nr. 2, Jahrgang 53

Inhaltsverzeichnis:

Vorwort	1
Geburtstage/ Umbau der Ebertstraße/ Stadtteilprojekte	4
Aus den Kirchen	6
Grundschule Bulach	11
Aus den Vereinen	12
Werden Sie Mitglied	17
Veranstaltungskalender	19
Beitrittserklärung	20

Zum Titelbild:
Osterglocken am Friedhof
Foto: Bürgerverein Bulach

Herausgeber:
Bürgerverein Bulach
Friedbert Neumann, 1. Vorsitzender
Hubertusallee 5, 76135 Karlsruhe,
Fon 0721 861702
www.bv-bulach.org, info@bv-bulach.org

Redaktion:
Florian Böttle (verantwortlich)
Oberkirchfeldstraße 75, 76135 Karlsruhe
Beiträge per Email an bubo@bv-bulach.org

Namentlich gekennzeichnete Artikel stellen nicht in jedem Fall die Meinung der Redaktion dar.

Anzeigen:
Maritta Magagnato (verantwortlich)
Fon 0721 97830 18, Fax 0721 97830 40,
anzeigen@stober.de, www.buergerhefte.de

Zur Zeit ist die Anzeigenpreisliste Nr. 6 gültig.

Erscheinungsweise: 6 x jährlich in den Monaten Februar, März, Juni, Juli, Oktober und November

Verteilte Auflage: 2.150 Exemplare

Redaktionsschluss „Bulacher Bote“:
24. April 2016 für Heft 3/2016

Liebe Bulacherinnen und Bulacher, liebe Mitglieder und Freunde des Bürgervereins,

unsere Mitgliederversammlung am 15. 01. 2016 im Rathaussaal war gut besucht. Mittels Power-Point haben wir im Rückblick unsere Tätigkeitsfelder skizziert. Dauerbrenner, wie barrierefreier Rathaussaalzugang, Gehwegparken, der Lärm von der Südtangente, der L605 und den Bahnlinien, die Situation der Altglas- und Altkleidercontainer, deren Umgebung manchmal jeglichem Ordnungsprinzip zuwiderläuft, und vieles mehr waren hauptsächliche Themenbereiche. Zur Sprache kam auch die Umstrukturierung, die Aufgabenteilung innerhalb der Vorstandschaft betreffend. So haben wir seit einiger Zeit fünf Ausschüsse gebildet, um einerseits die anstehenden Themen effektiver bewältigen zu können und um andererseits dem einen oder anderen Interessenten bzw. Interessentin einen Beitritt in die Vorstandschaft Anfang 2017 schmackhaft zu machen.
Die Ausschüsse sind unterteilt von Festorganisation über Jugend, Kultur bis hin zu Bauen und Verkehr sowie Kommunikation und Öffentlichkeitsarbeit.
Ein Resümee wurde auch den Stadtteilprojekten zum 300. Stadtgeburtstag eingeräumt. Dass unser kleiner Stadtteil Bulach kurzfristig so positiv im Blickpunkt stand, ist den durchweg gelungenen Unternehmungen wie Sommertagszug mit Wäscherinnenlauf, Bürgerbrunch, Kulturweg und Chorgesang geschuldet.
Den anwesenden Projektinitiatoren, Herren Rüdiger Waurig, Gregor Neumann und Hans Ruf, sprachen wir un-

seren Dank aus. In diesem Kontext sei auch noch einmal unseren Freunden aus Beiertheim ein Dank ausgesprochen, der Sommertagszug durchs benachbarte Beiertheim war eine schöne und spezielle Erfahrung.

Übrigens, dank der Spendierfreundlichkeit der Versammlungsteilnehmer fand sich ein ordentlicher Geldbetrag im aufgestellten Sparschwein, sodass wir, von uns kräftig bezuschusst, der Vesperkirche Karlsruhe einen Scheck von 500 Euro übergeben konnten.

Friedbert Neumann (BV Bulach), Dieter Eger (Vesperkirche), Jürgen Philipp (BV Bulach)

Es mehren sich Klagen über mangelnde Lichtausbeute bzw. schlecht ausgeleuchtete Gehwege im südlichen Bulach, seit die neuen LED Straßenlampen installiert wurden.

Primär sei die Situation nun wesentlich schlechter als vorher. Die alten abgebauten Lampen hatten eine bessere Ausleuchtung des Umfeldes. Wir sind deswegen inzwischen bei den Stadtwerken Karlsruhe am Ahaweg vorstellig geworden. Die Botschaft und Erkenntnis: Nach Lage der Dinge verfestigt sich leider der Eindruck, dass man sich mit der jetzigen Situation wird arrangieren müssen. (Energieeinsparung wird unterstrichen und man glaubt auch an den Gewöhnungseffekt.) Der stadtseitig zuständige Fachmann ist Herr Scheck, er ist telefonisch unter der Nr. 559-4265 gerne bereit, Auskünfte zu dem Thema zu erteilen.

Der umfangreiche Ausbau der Haltestelle Ebertstraße, ein ganzer Maßnahmenkatalog von Arbeiten, sowie auch die Verlegung der Fernwärmeleitung im Bereich des Bulacher Loches beeinträchtigen unseren Stadtteil doch erheblich. Von 14. März bis Ende Oktober 2016 werden sich diese Arbeiten hinziehen und bedingt durch temporäre Straßensperren wird auch das Bulacher Loch nicht passierbar sein. Der Busverkehr kommt zwar nicht zum Erliegen, er wird dann aber kurzfristig über die L605 aufrechterhalten werden.

Über das Mobilitätsportal der Technologie-Region Karlsruhe (mobilitaet.trk.de) lassen sich, sollte das Projekt nächstens aktualisiert werden, nähere Auskünfte einholen.

Die Umsetzung alternierendes Parken in der südlichen Litzenhardtstraße wird Mitte des Jahres 2016 erfolgen. Das Verbot des allgemeinen Gehwegparkens in Bulach ist noch nicht ausgegoren und wird sich auch noch einige Zeit hinziehen. Wir sind aber mit den entsprechenden Städtischen Ämtern im Dialog, um die Verträglichkeit der Maßnahmen günstig zu beeinflussen.

Frühzeitig möchte ich darauf hinweisen, dass der Bürgerverein am 24.09.2016 wieder eine Busfahrt anbietet. Ziel wird die Landesgartenschau BW in Öhringen sein. Also bitte den Termin im Kalender schon mal vormerken, im Boten werden wir rechtzeitig näher darauf eingehen.

Die Karlsruher Dreck-weg-Wochen gehen 2016 ins zehnte Jahr. Für uns Grund genug, wieder mitzumachen. Flächende-

Steinmetz u. Bildhauer Meisterbetrieb
HANS HUBER
Handwerklich gestaltet, Fassen, oder Industriell gefertigt
Eigene Produktion oder Importware
Unsere Ausstellungen zeigen Ihnen über 500 Grabmale
Beratung und Service auch vor Ort
Am Hauptfriedhof
Am Friedhof Rüppurr
HANS HUBER
GRABMALE

GOLDANKAUF
Edelmetallhandel Stork
Ebertstr. 16A - 76137 Karlsruhe
Kreuzung Karl-/Ebertstraße
Ankauf von Schmuck, Gold, Silber, Barren, Münzen, Zahngold (auch m. Zähnen) und Antikem
Der Vergleich lohnt
Mo.-Do. 10 - 18 h, Fr. 14 - 18 h
Tel. 07 21/464 60 61

kranich-apotheke
Unser Apotheken-Team steht für kompetente und ausführliche Beratung unter anderem für:
Homöopathie · Inkontinenzprodukte · Kompressionsstrümpfe · Kosmetik · Bandagen · Hauslieferservice · Pflegeartikel · Babywaagen · Gehhilfen · Rollatoren · Hilfsmittel aller Art
Fragen Sie nach unserer Kunden- und Paybackkarte
Otto-Wels-Straße 35b
76189 Karlsruhe-Oberreut
Tel. 0721 862065
Fax 0721 866570

Ambulanter Krankenpflege-Dienst
AKD
KARLSRUHE
Mit Sicherheit gut gepflegt!
● Ambulante Pflege und Betreuung
● Haushaltshilfe und Familienpflege
● Pflegeberatung und Pflegeschulung
Ihr AKD Ambulanter Krankenpflege-Dienst informiert:
Unser qualifiziertes und engagiertes AKD-Pflegeteam bietet Ihnen vorbildliche Betreuung in Ihrem gewohnten Umfeld, um so oftmals einen Umzug ins Pflegeheim zu vermeiden. Wir unterstützen Sie bei der:
● Grundpflege
● Medizinische Behandlungspflege
● Haushaltshilfe und Familienpflege
● Pflegeberatung und Pflegeschulung bei Ihnen zuhause
Mit uns planen Sie den Weg, der Ihnen rundum Sicherheit und eine gute und kontinuierliche Pflege gewährleistet.
AKD Ambulanter Krankenpflege-Dienst GmbH
Hirschstraße 73 · 76137 Karlsruhe
Tel. 0721-9 81 66-0 · Fax 0721-9 81 66-66
info@akd-karlsruhe.de · www.akd-karlsruhe.de
Wir freuen uns, Ihnen zu helfen. Tel. 0721-9 81 66-0

BLITZSCHUTZ-PETER GMBH
Äußere Blitzschutzanlagen · Planung · Neubau · Revision · Reparatur · Innere Blitzschutzanlagen · Taubenabwehr · Dachrinnenheizung
Neue-Anlage-Straße 5 · 76135 Karlsruhe-Bulach
Telefon 0721 861870 · Telefax 0721 866489
info@blitzschutz-peter.de · www.blitzschutz-peter.de
60 Jahre BLITZSCHUTZ-PETER
Mitglied des Verbandes deutscher Blitzschutzfirmen e.V.
Mitglied des technischen Überwachungsvereins

ckend werden wir am 16. April unseren Ort nach Dreck durchkämmen.
Ausgangspunkt ist wie immer um 10 Uhr, der Bulacher Rathaushof. Schön wäre es, wenn wir an diesem Samstagmorgen, gemeinsam mit einigen, oder mehreren Mitbürgern für ein sauberes Bulach unterwegs wären. Zangen und Müllsäcke sind vorhanden, es empfiehlt sich aber, einfache Handschuhe mitzubringen.
Plötzlich und unerwartet ist der uns Bulachern immer sehr geneigte Prof. Dr. Wolfgang Fritz gestorben. Der langjährige Vorsitzende der Arbeitsgemeinschaft Karlsruher Bürgervereine war zusammen mit seiner Frau Renate ein ständiger und gern gesehener Gast bei unseren Festen und Versammlungen. Wir verlieren mit ihm einen liebenswürdigen Menschen und kompetenten Ratgeber. Er wird uns fehlen.
Die Vorstandschaft des Bürgervereins wünscht Ihnen ein wunderschönes Osterfest, mit vielen glücklichen und geruhsamen Stunden.
Es grüßt Sie alle recht herzlich

Friedbert Neumann

Geburtstage

Wir gratulieren allen unseren Mitgliedern die im Zeitraum von März bis einschließlich Mai 2016 ihren Geburtstag feiern.

Pressemeldung: Umbau der Ebertstraße

Die Verkehrsbetriebe Karlsruhe (VBK) bauen ab Mitte März die Haltestelle Ebertstraße barrierefrei um. Die Bahnsteige werden auf 34 Zentimeter angehoben, sodass ein ebenerdiger Einstieg in die Tram möglich ist. Die Busse erhalten eigene Bahnsteige mit 18 Zentimeter Bahnsteighöhe. Dynamische Fahrgastinformationsanzeiger, neue Wartehallen, Sitzbänke, neue Abfallbehältnisse und taktile Streifen sind Standardelemente auf den neuen Bahnsteigen. An die Baumaßnahme der VBK schließen sich die Stadtwerke Karlsruhe und das Tiefbauamt an. Die Stadtwerke verlegen eine neue Fernwärmetrasse zur Versorgung der Karlsruher Bürger mit umweltfreundlicher Fernwärme und die vorhandenen Wasser- und Gasleitungen werden erneuert. Das Tiefbauamt gestaltet den umliegenden Straßenraum neu und erneuert die Oberflächen in den Kreuzungen Beiertheimer Allee/Schwarzwaldstraße/Ebertstraße und Karlstraße/Ebertstraße. Diese konzertierten Baumaßnahmen werden in verschiedenen Abschnitten bis voraussichtlich Ende Oktober andauern. Auf die Anwohner kommen unter anderem Einschränken in Bezug auf die Befahrbarkeit von Straßen, das Anfahren der Gebäude, die Müllentsorgung zu. Mit gezielten Anwohnerinformationen werden die drei Bauherren umfassend informieren.

Ihre KVV

Stadtteilprojekte

Kulturpfad-Schleife für das Stadtmuseum

Am 18.02.2016 überreichten Hans-Joachim Ruf und Rüdiger Waurig dem Leiter des Stadtmuseums, Dr. Peter Pretsch, eine Originalschleife des Beiertheim-Bulacher Kulturpfads.
Die Schleife wurde für ihre Bestimmung als Ausstellungsobjekt im Stadtmuseum auf einem Bilderrahmen befestigt, in dem Vorder- und Rückseite des Kulturpfad-Flyers zu sehen sind. Durch dieses

HORST SETZINGER
Malerfachbetrieb
Litzenhardtstr. 97 a • 76135 Karlsruhe
Tel. / Fax: 0721/863472 • Mobil: 01704847975
• Moderne Fassaden- und Raumgestaltung
• Lackier- und Tapezierarbeiten
• Wärmedämmung
• Edelputze im Innen- und Außenbereich
• Verlegung von Teppichen und PVC- Böden
• Verlegung von Laminat und Korkböden
• Parkett schleifen und versiegeln

Wir bauen für Sie
Rudolph Bauunternehmung GmbH
Rohbauarbeiten
Balkonsanierung
Betonsanierung
Kellerabdichtung
Pflasterarbeiten
Umbauarbeiten
0721/86 51 21
0721/86 26 68
Windeckstraße 13 | 76135 Karlsruhe
info@rudolph-bauunternehmung.de
www.rudolph-bauunternehmung.de
Kompetenz seit 75 Jahren!

KLARE SACHE!
FENSTER, TÜREN, GLASTECHNIK VON SAND
Kompetente Beratung, eigene Produktion und Reparatur in bester Qualität
Glaserei Sand & Co. GmbH
Tel.: 0721 – 9 40 01 50
www.sand-glas.de

GLASEREI FENSTERBAU SAND

Entspannung für Körper und Seele – Wellness in Beiertheim
Individuell abgestimmte Wellnessbehandlungen
Gesichtsbehandlungen
Fußpflege
Farb- und Stilberatung
und vieles mehr
Wir wünschen Ihnen ein frohes Osterfest!
KOSMETIKSTUDIO Sigrid Eder
Kosmetikstudio Sigrid Eder Breite Straße 119a 76135 Karlsruhe Fon 817033

Getränke Schorpp
Aktion vom 29.03.- 02.04.2016
Mineralwasser
classic oder medium
für günstige € 4,80
je 12 x 0,7 Ltr. zzgl. Kistenpfand
1 Ltr. = € 0,57
BAD LIEBENZELLER SCHWARZWALD
Schwarzwaldfrisches
MINERALWASSER

Quelle neuer Lebenslust
KA-Bulach · Abholmarkt · Heimservice
Oberkirchfeldstraße 32 · Tel. 0721 861448 · Fax 0322 22499150

Hans-Joachim Ruf, Rüdiger Waurig und Dr. Peter Pretsch

Arrangement wird mit der Schleife auch gleich eine Erklärung für ihre stadtgeschichtliche Einordnung geliefert. Das Stadtmuseum sammelt solche „Relikte" der KA300-Stadtteilprojekte, um sie voraussichtlich im Rahmen der Heimattage Baden-Württemberg auszustellen, die nächstes Jahr in Karlsruhe stattfinden werden. Wem es bis dahin noch zu lange dauert, der kann nach wie vor auf der Homepage des Bürgervereins Bulach Informationen zum Beiertheim-Bulacher Kulturpfad abrufen (www.bv-bulach.org/kulturpfad).

Katholische Kirche

St. Nikolaus

Gottesdienste in der Karwoche und der Osterzeit 2016

Palmsonntag

Sa, 19.3., 9.00 Uhr, St. Michael Festgottesdienst zum Josefstag,
18.00 Uhr, St. Cyriakus Vorabendmesse
So, 20.3., 10.30 Uhr, St. Elisabeth Festgottesdienst mit Palmweihe und Prozession

Gründonnerstag

Do, 24.3., 7.15 Uhr, Marienkapelle Laudes
19.00 Uhr, St. Michael, Abendmahlsamt mit Fußwaschung,
anschließend Gebetswache
22.30 Uhr, St. Michael, Trauermette

Karfreitag

Fr, 25.3., 11.00 Uhr, St. Cyriakus, Kinderkreuzweg
11.00 Uhr, St. Elisabeth, Kinderkreuzweg
15.00 Uhr, St. Michael, Karfreitagsliturgie mit dem Alb-Südwest-Chor

Ostern

Sa, 26.3., 16.30 Uhr, St. Cyriakus, Osterfeier für Kleinkinder
21.00 Uhr, St. Michael, Feier der Osternacht mit Taufen
So, 27.3., 9.30 Uhr, St. Cyriakus, Hochamt mit dem Kirchenchor
10.30 Uhr, St. Elisabeth, Hochamt
18.00 Uhr, St. Michael, Ostervesper
Mo, 28.3., 9.30 Uhr, St. Cyriakus, Eucharistiefeier

Die Online-Tageszeitung für Karlsruhe
ka-news.de

Therapie Centrum
Praxis für Krankengymnastik und Massage

Sie finden uns in der ehemaligen **Volksbank** im Einkaufszentrum Oberreut, gleich neben der Post. Machen Sie ganz einfach Ihren nächsten Termin unter Fon **0721 1832603** und lassen Sie sich von dem modernen und schönen Ambiente des Therapie Centrums überraschen!

Unser Leistungsspektrum:

Krankengymnastik	Lymphdrainage
Elektrotherapie	Fango (Natur-Moor)
Schlingentisch	Heißluft
Eisbehandlung	Heiße Rolle
Manuelle Therapie	Osteopathische Techniken
Bobath für Kinder und Erwachsene	PNF
Massage	Hausbesuche nach Verordnung

Therapie Centrum
Praxis für Krankengymnastik und Massage Tanja Boch GdbR
Otto-Wels-Straße 35 · 76189 Karlsruhe-Oberreut
Fon 0721 1832603 · Fax 0721 1832605

Maler wieser
MalerFachBetrieb

- Maler- und Tapezierarbeiten
- Lasurtechniken
- Fassadenanstriche
- Gerüstbau
- Edelputze
- PVC- und Teppichböden
- Wärmedämmung
- Sandsteinreinigung
- Teppichbodenreinigung

Ostmarkstraße 8 • 76227 Karlsruhe (Aue)
Telefon 0721 404663 • Fax 0721 492798

GAWA
HEIZUNG
G SANITÄR
M BLECHNEREI
B ELEKTRO
H FLIESEN
Notdienst: Tel. 0171 / 650 19 11
• Sanitäre Installationen •
• Heizungsanlagen •
• Baublechnerei •
• Gasleitungsabdichtungen •
• Neubau · Sanierung · Planung · Ausführung •
• Fliesenarbeiten • Badkomplettlösungen •
76135 Karlsruhe Breite Str. 155 | Kundendienst Mo-Fr 7-20 Uhr | Tel. (07 21) 9 821 821 Fax (07 21) 9 821 829
Internet: www.gawa-gmbh.de · e-mail: gawa-gmbh@gmx.de

Fit in den Frühling mit Fremdsprachen
· Englisch · Italienisch
· Französisch · Russisch
· Spanisch · Chinesisch etc.
Tel. 0721 - 725 81 27
SprachenStudio KAST
Wir wünschen frohe Ostern!
Ihre Sprachschule in Rüppurr
Hinterm Dorf 36 · 76199 Karlsruhe
www.sprachenstudiokast.de

Bezirksleiter **Ralf Büchel** Tel. 0721 91326-15
Bezirksleiter **Nicolai Felleisen** Tel. 0721 91326-30

LBS
Ihre Baufinanzierer!
LBS-Beratungsstelle, Siegfried-Kühn-Str. 4, 76135 Karlsruhe
Ralf.Buechel@LBS-BW.de, Nicolai.Felleisen@LBS-BW.de
Sparkassen-Finanzgruppe · www.LBS-BW.de
Wir geben Ihrer Zukunft ein Zuhause.

9.30 Uhr, St. Elisabeth, Eucharistiefeier mit Taufe
11.00 Uhr, St. Michael, ökumenischer Emmausgang zur Paul-Gerhardt-Gemeinde

2. Ostersonntag – Weißer Sonntag
Sa, 2.4., 13.30 Uhr, St. Michael, Feierliche Erstkommunion
So, 3.4., 9.30 Uhr, St. Cyriakus, Eucharistiefeier
10.00 Uhr, St. Elisabeth, Feierliche Erstkommunion
18.00 Uhr, St. Cyriakus, Dankandacht

3. Ostersonntag – Erstkommunion-Jubiläum
Sa, 9.4., 18.00 Uhr, St. Elisabeth, Vorabendmesse
So, 10.4., 9.30 Uhr, St. Cyriakus, Eucharistiefeier mit Erstkommunion-Jubiläum
11.00 Uhr, St. Michael, Eucharistiefeier

Erstkommunion-Jubiläum
Erinnern Sie sich an Ihre Erstkommunion? Alle, die vor 25, 50 oder mehr Jahren ihre erste Heilige Kommunion feierten, sind zu einem Gottesdienst zum Erstkommunion-Jubiläum am Sonntag, 10. April, um 9.30 Uhr in St. Cyriakus besonders eingeladen, natürlich auch alle, die ohne „rundes" Jubiläum die Erinnerung an diesen festlichen Tag ihrer Kindheit feiern wollen.

Annette Bamberger

Kontakt
Das Pfarrbüro St. Cyriakus befindet sich im gemeinsamen Pfarrbüro der Kirchengemeinde St. Nikolaus. Gebhardtstraße 44a, 76135 Karlsruhe
Tel.: 9578471-0, Fax: 9578471-99
Mail: pfarrbuero@st-nikolaus-ka.de
Homepage: www.st-nikolaus-ka.de

Evangelische Kirche
Paul-Gerhardt-Pfarrei

Gottesdienste
In der Regel feiern wir jeden Sonntag um 10.00 Uhr Gottesdienst. Am letzten Sonntag im Monat verbunden mit dem Abendmahl.

Taufmöglichkeit
Jeden 1. Sonntag im Monat um 10.00 Uhr, Taufsamstag 07.05.2016, 17.09.2016 und 26.11.2016 um 16.00 Uhr.

Kirche für kleine Leute
01.05.2016, 11.15 Uhr

Kindergottesdienst
20.03.2016, 10.04.2016, 17.04.2016
05.06.2016, 12.06.2016, 19.06.2016
jeweils um 11.15 Uhr.

Regenbogenzeit
Ihr habt Spaß mit anderen Kindern zusammen zu spielen, zu basteln, zu malen, zu singen, zu toben, Theater zu spielen, Neues zu entdecken oder einfach zusammen zu sein, dann seid Ihr bei uns genau richtig:
11. Juni 2016,
Melanchthonhaus, Graf-Rhena-Straße 2
Zeit: 10.00 Uhr – 13.00 Uhr
Anmeldeschluss: 29. Mai 2016
vanrensen@matthaeusgemeinde-karlsruhe.de

Die regionale Elternzeitung
KARLSRUHER KIND
www.karlsruher-kind.de

Hoferneuerung
Wege • Zugänge
Einfahrten • Terrassen
Palisaden • Gabionen
Natursteinpflasterung
Entwässerungsarbeiten
Kellerisolierung

Mitglied der Straßenbauer- und Pflasterer-innung Karlsruhe

MEISTERBETRIEB
WOHLFARTH
PFLASTER • PLATTEN • STRASSENBAU
AUSSENANLAGEN

Breite Straße 19 - 21
76135 Karlsruhe
Tel. 0721 813334
Telefax 0721 9823899
info@wohlfarth-pflasterbau.de

Bulacher Sport Club
Lohwiesenweg 12
76135 Karlsruhe-Bulach
Tel: 0721 13280506

BSC 04 / 05

Verehrte Gäste,
seien Sie herzlich Willkommen. Gerne begrüßen wir Sie mit gut bürgerlicher, deutscher Küche sowie Spezialitäten des Balkans.
Bei täglich wechselndem Mittagstisch von 11.00 – 14.00 Uhr versuchen wir keine Wünsche offen zu lassen.

Unsere Öffnungszeiten:
Montag ist Ruhetag.
Dienstag bis Freitag - 11:00 Uhr bis 14:30 Uhr und 17:00 Uhr bis 24:00 Uhr
Samstag und Sonntag - 11:00 Uhr bis 24:00 Uhr

Täglich warme Küche bis 23:00 Uhr
Gerne nehmen wir für Ihre Feiern und Veranstaltungen Reservierungen in unserem Saal (100 Personen) entgegen.

Wir freuen uns auf Ihren Besuch
Slave Ristov und Team

• Reparaturen
• Rollläden
• Jalousien

rolladen strecker

• Plissee
• Markisen
• Fenster

Service mit ♥

Rolladen Strecker GmbH
Tel.: 0721-23179 • Fax: 0721-21377
info@rolladen-strecker.de
www.rolladen-strecker.de

Füße in Form

Tatjana Diebold
Mobile Fußpflege

T. 0721-861761 · M. 0173 6668740
Landgrabenstr. 23 · 76135 Karlsruhe
www.fuesse-in-form.com

T. + H. Reif GmbH
Kleinoberfeld 9a Tel. 07 21/81 82 74
76135 Karlsruhe Fax 07 21/82 15 89
info@reif-sanitaer-karlsruhe.de
www.reif-sanitaer-karlsruhe.de

REIF
SANITÄR + HEIZUNGSERVICE

Komplett-Bad • Elektro + Fliesen
Gasanlagen • Solartechnik
Rohrreinigung • Kundendienst

Alt & Jung – Hand in Hand

Liebe Eltern,
unsere Gruppe Alt und Jung hat bedingt durch Abgänge von Kindern, die jetzt in den Kindergarten gehen, wieder Kapazität. Das heißt:

Liebe Eltern:
Wir wollen Sie kennen lernen.
Wir wollen Ihre Kinder im Alter von 0 bis 3 Jahren dienstags von 09.30 – 11.30 Uhr in Obhut nehmen.
Wir wollen Sie entlasten

Liebe Kinder:
Wir wollen Spaß miteinander haben.
Wir wollen mit Euch spielen, singen, vorlesen und vieles mehr.
Wir wollen Eure Eltern für zwei Stunden entlasten, damit sie über freie Zeit verfügen können
Kommen Sie vorbei und nehmen Sie unser kostenloses Angebot wahr!

Konfirmation 2017

Die Gemeinde erreicht nicht alle Jugendlichen, die im September 2016 in die 8. Klasse kommen.
Wer nicht angeschrieben wird und konfirmiert werden will, melde sich doch bitte im Pfarramt!

Ökumenisches Kellergespräch

„Spuk in der Kirche oder Power von oben?“ (Heiliger Geist), 31.05.2016 um 19.30 Uhr im Rittersaal.

Frühstück und Gespräch

Raum zum Reden und Zuhören, Themen, die uns und die Welt bewegen
Haben Sie Lust bei einem gemütlichen Frühstück über folgende Themen zu sprechen?
05.04.2016, Thema: Der Glaube ist ein Dennoch-Glaube (J. Gauck).
03.05.2016, Thema: Würde
07.06.2016, Thema: „Israel – Palästina“
Beginn: jeweils 9.00 Uhr, Um Voranmeldung wird unter Telefon: 0721 36038 gebeten.

Kaffee und Austausch

Sie sind alle herzlich zu diesem Nachmittag mit Kaffee und Gesprächen eingeladen. Jeden 3. Mittwoch im Monat von 15.00 Uhr – 16.30 Uhr treffen sich Interessierte, um zu plaudern und um sich über „Gott und die Welt“ Gedanken zu machen.

Oster- und Pfingstgottesdienste

Dienstag, 22. März, 19.30 Uhr, Passionsandacht (Familie Rösch)
Gründonnerstag, 24. März, 19.30 Uhr, Kooperationsgottesdienst mit Abendmahl und Agapefeier. Bitte Salate, Nachtisch oder Ähnliches mitbringen.
Karfreitag, 25. März, 10.00 Uhr, Gottesdienst mit Abendmahl
Ostersonntag, 27. März, 06.00 Uhr, Osternachtfeier mit Taufen und anschließendem gemeinsame Frühstück (Getränke werden von uns gestellt), 10.00 Uhr, Gottesdienst mit Abendmahl und Kirchenchor
Ostermontag, 28. März, 11.00 Uhr, Ökumenischer Emmausgang mit Beginn in St. Michael und Stationen nach Paul-Gerhardt, anschließend Brunch
Christi Himmelfahrt, 05. Mai, 10.00 Uhr, Kooperationsgottesdienst im Grünen
Pfingstsonntag, 15. Mai, 10.00 Uhr, Gottesdienst mit Abendmahl

stober
Die Karlsruher Bürgerhefte
www.buergerhefte.de
wissen, was im Stadtteil los ist.

Pfingstmontag, 16. Mai, 11.00 Uhr, Ökumenischer Gottesdienst in der Friedenskirche, Weiherfeld, Tauberstraße 8.
Änderungen vorbehalten

Musikalisches Stephanienbad
Herzliche Einladung zum Konzert am Sonntag, 10. April 2016, 19.00 Uhr in die Paul-Gerhardt-Kirche (ehem. Stephanienbad) mit herausragenden Werken von Barock bis Blues. Was sich hinter dem Programmtitel „PLAN B“ verbirgt, verraten Heidrun Paulus, Flöte und Naila Alvarenga, Klavier am Konzerttag selbst, wenn sie mit Informationen und Anekdoten durch dieses anspruchsvolle Programm führen. Heidrun Paulus, Flötistin aus Leidenschaft, beeindruckt durch herausragende Technik und ihr dennoch einfühlsames Zusammenspiel mit der aus Brasilien stammenden preisgekrönten Pianistin Naila Alvarenga.

Gottesdienst mit anschließender Vernissage
Unsere Kirche – unsere Welt
Die Vernissage findet am 08.05.2016 anschließend an den Gottesdienst, den Pfarrer Benjamin Simon (EOK) mit uns feiern wird, statt. Themenbereiche der weltweiten ökumenischen Arbeit werden im Gemeindehaus vorgestellt:
– Ökumenisch leben…
– Missionarisch leben…
– Solidarisch leben…
– Partnerschaftlich leben…
– Reformatorisch leben…
Ausstellung vom 01. bis 31. Mai 2016

Kontakt
Pfarrerin: Dr. Ulrike Schneider-Harpprecht
Tel.: 0721 4708069, E-Mail:
Ulrike.Schneider-Harpprecht@kbz.ekiba.de

Kirche und Gemeindehaus:
Breite Straße 49a

Pfarramtssekretärin: Petra Duntz
Tel.: 0721 35 80 39, Fax: 0721 9 37 55 44
E-Mail: PfarramtPaulGerhardt@t-online.de
Bürozeiten Dienstag, Donnerstag u. Freitag 10.00 – 12.00 Uhr, Mittwoch 15.30 – 17.30 Uhr

Leiterin Kindertagesstätte Paul-Gerhardt:
Frau Regina Jäckle, St.-Florian-Str. 12;
Sprechzeiten: Mi. 8.30 – 10.30 Uhr

Grundschule Bulach

Alles ums Kind und mehr – Flohmarkt
Am Samstag, 19. März, veranstaltet der Förderverein der Grundschule Bulach einen großen Flohmarkt in der Schule (Grünwinkler Straße 10).
Von 10.00 bis 12.30 Uhr können Eltern Kleidung, Spielzeug, Bücher und vieles mehr für ihre Kinder finden (Info Telefon 0721 9290179). Dazu gibt es Kaffee und Kuchen, kalte Getränke und kleine Aktionen für Kinder.

Klaus Rümmele

Bulacher Seniorenclub

Bulich ole,
jeder wie er will – im Gaunermilieu. Mit diesem Motto ging es am Fastnacht-Dienstag mal wieder rund im Dionysos. Obwohl uns die Musikanlage einen Streich spielte, konnten wir den dadurch vorerst zaghaften Beginn überwinden und mit zunehmendem Verlauf die Stimmung immer weiter steigern. Alle Aktiven gaben ihr Bestes und trugen somit zum guten Gelingen dieser Veranstaltung bei. Ute berichtete über eine enttäuschte Ehefrau, Irmgard beschäftigte sich mit den Schwiegermüttern und Hans beschrieb eingehend den schönsten Platz auf der Welt. Während unsere Animateure Elke und Marianne als Knast-Girls alle Teilnehmer zum Mitmachen anregten, ernteten die Brigande-Dabber mit dem „Hühnerhaus“, der Darstellung der Jacob-Sisters und nicht zuletzt mit den Musikstücken auf ihren urigen Instrumenten, viel Bei-

fall. Ebenso brachte Hans, sowohl als humoriger Moderator, als auch als feurige Spanierin, den ganzen Saal zum Lachen.
Das traditionelle Heringessen am Aschermittwoch fand diese Mal wiederum in der „Hundehütte“ in Bulach statt. Zufriedene Gesichter aller Teilnehmer brachten den Dank für die Organisation und die Kuchenspende durch unser Ehrenmitglied Helmut Zöller zum Ausdruck.

Nicht vergessen:
Dienstag ist immer „Dionysos-Tag“
(Restaurant Dionysos, Rudolf-Breitscheid-Straße 2)
Gemütliches Beisammensein ab 14.30 Uhr

Hans Peter Matz

Gesangverein Frohsinn

In der Zeit vom 01.02.2016 – 31.03.2016 feiern folgende Mitglieder des Gesangvereins Frohsinn einen besonderen Geburtstag. Hierzu gratuliert der Vorstand des Gesangvereins Frohsinn recht herzlich:

Reinhilde Ganz, Marianne Matz, Kurt Lichtenwalter

Wir wünschen unseren Jubilaren Gesundheit, Glück und Gottes Segen und danken ihnen für ihre Verbundenheit zum Verein.

Haben Sie Freude am Singen?
Wir bräuchten dringend Verstärkung in allen Stimmlagen!

Unsere Singstunden:
Donnerstag 20.00 Uhr bis 21.30 Uhr

Wir freuen uns über jede Stimme!

Kontaktperson:
Heinz Hänel, 1. Vorsitzender, Tel. 863172

MGV Eintracht

„DIE ZEHN – Bulach A Capella“

Die „ZEHN – Bulach A Capella“ sind nach einem gelungenen, liederreichen „MIKADO“-Auftritt, bei dem Sänger und Publikum wieder viel und sichtlich Spaß hatten, sowie nach einem besinnlichen „Weihnachtlichen Singen“ am Bulacher Friedhof gut und mit Elan in das neue Jahr gestartet. Bei ihrer Jahreshauptversammlung wurden viele schöne Ideen eingebracht und so ist die Planung von Auftritten im Gange und es wird fleißig geprobt.
„Männer zu vermieten“: Und wussten Sie eigentlich, dass man die „ZEHN – Bulach A Capella“ auch für private oder öffentliche Veranstaltungen buchen kann? Wenn es sich zeitlich einrichten lässt, singen die Badezimmer-Barden gerne bei Hochzeiten, runden oder unrunden Geburtstagen, Vernissagen, Eröffnungen, Vereinsfesten, Dorf-/Stadtfesten, Weihnachtsfeiern, Betriebsfeiern, (Verkaufs-) Messen und anderen „Events“ für Jung und Alt. Holen Sie sich nicht nur ei-

nen einzigartigen Zusammenklang von Männer-Stimmen in Ihre Räumlichkeiten (...das kann schon auch mal ein Wohnzimmer bei Ihnen zu Hause sein...), sondern gleichzeitig auch noch bis zu zwölf gestandene Männer im (fast) besten Alter und farbenfrohen „Outfit“, denen man gar nicht ansieht, dass sie „käuflich sind“.

Oder überraschen Sie Ihre Lieben, indem Sie eine Geschenkschleife um die singenden Männer binden und dem, der oder den Beschenkten ein Bund herrlicher Ständchen auf den Gabentisch zaubern.

Die „ZEHN – Bulach A Capella“ sind offen für (fast) alles, also melden Sie gerne ihre individuellen Wünsche an. Bei Interesse bitte einfach eine E-Mail an „acapella@diezehn.de“ oder anrufen bei Ernst Glittenberg unter 0721 861449. Gesangliche Kostproben der „ZEHN“ können Sie sich gerne im Internet anhören, indem Sie bei einer Suchmaschine oder auf „YOUTUBE“ einfach „10acapella“ eingeben oder unter „Repertoire“ auf der Webseite www.diezehn.de. Die „ZEHN“ freuen sich auch über Ihren Besuch im Internet unter www.facebook.com/DieZehnBulach.

Carlo Ziegler („Die ZEHN“)

Lust auf A Capella?

Einer geht (immer) noch …

Die Probentermine stehen bei „www.diezehn.de“ oder einfach eine Mail an „acapella@diezehn.de“ senden. Zum Probehören geht‘s auf „www.youtube.com/user/10acapella“. Oder die „ZEHN“ bei „Facebook“ mit „de-de.facebook.com/DieZehnBulach“

Alles klar? Na dann los …

Karlsruher Mandolinen- und Gitarrenverein 1903 e. V.

im gegenwärtigen Jahr 2016 sind beim KMGV satzungsgemäß wieder Neuwahlen zur Vereinsverwaltung vorgegeben. Kurzfristig haben wir für die jährliche Mitgliederversammlung den 15. März vorgesehen, wobei wir dann erst im nächsten Bulacher Boten (3/2016) darüber berichten können. Grundlegende Änderungen sind aber nicht vorgesehen. Da es aus verschiedenen persönlichen Verpflichtungen einzelner Orchestermitglieder schwierig ist, einen Termin für ein Konzert im Frühjahr, bzw. Frühsommer zu finden, werden wir in diesem Jahr auf diese Veranstaltung verzichten. Aktuell bereiten wir die Mitwirkung bei einem Konzert am 7. Mai in Nancy vor, zu dem uns eine Einladung der Musikfreunde aus Nancy-Jarville vorliegt. Nachfolgend am 12. Mai ist auch wieder ein Konzert im Stephanus-Stift in Ettlingen geplant, zu dem auch Gäste recht gerne gesehen sind. Fest eingeplant ist auch schon heute das Konzert im Advent im Rathaus Bulach am Sonntag, den 11. Dezember 2016. Bis dahin ist aber noch etwas Zeit und damit wünschen wir Ihnen vorerst „Frohe Ostern“ und eine schöne Frühjahrszeit.

Termine 2016

07. Mai, Konzertmitwirkung in Nancy
12. Mai, Konzert im Stephanus-Stift in Ettlingen
11. Dezember, Konzert im Advent, Rathaus Bulach

Mit freundlichen Grüßen

Peter Huber, Vorsitzender

Unser Zupforchester ist jederzeit an „Nachwuchs“ interessiert. Ob als Anfänger, Umschüler, Quer- oder Wiedereinsteiger, wir bemühen uns um eine individuelle Ausbildung oder Förderung Ihrer Kenntnisse und Fertigkeiten. Bitte rufen Sie uns an oder besuchen Sie uns in einer unserer Musikproben.

Musikprobe:
Jeden Dienstag, 19.30 – 21.30 Uhr, im Rathaussaal Bulach.

Kontaktadressen:
Peter Huber, Vorsitzender
Pappelweg 86, 76275 Ettlingen
Tel. 07243 -1 61 45
E-Mail: vorsitz@kmgv1903.de
Carla M. Huber, Orchesterleitung
Tel. 0721-53 15 105
E-Mail: c.m.huber@t-online.de
Homepage: www.cmhuber.com
Weitere Info’s auf unserer homepage:
www.kmgv1903.de

TSV Bulach

Danke Michael!
Michael Schätzle, der bisherige erste Vorsitzende des TSV Bulach, möchte etwas kürzer treten und stellte daher bei der letzten Generalversammlung sein Amt zur Verfügung.
Wir möchten uns an dieser Stelle nochmals ganz herzlich bei Michael bedanken! Mit seiner Energie, seinem Einfallsreichtum und seiner Beständigkeit prägte er viele Jahre das Vereinsleben des TSV Bulach. In seiner Amtszeit wurde unsere Mitgliederzahl fast verdoppelt, es entstand die KITA mit unserem Bewegungsraum, das Vereinsheim wurde umgebaut, viele öffentliche Veranstaltungen durchgeführt und noch vieles mehr…
Als Auszeichnung für sein Engagement wurde er mit der Ehrenmitgliedschaft im TSV Bulach ausgezeichnet.
Der TSV Bulach ist nun wie folgt aufgestellt:
1. Vorsitzender: Axel Wrtal, Stellvertreterin: Kirsten Metz, Kassenwart: Klaus-Dieter Metzinger, Schriftführer: Reinhold Philipp, Sportwart: Patrick Theisz, Abteilungsleiter Gesundheitssport: Bertold Altenbrand, Handball: Michael Mayer, Frauenturnen: Edeltraud Wrtal, Turnen Jedermann: Gerhard Reckzeh, Nordic Walking: Roland Altenbrand, Aerobic/Zumba: Kirsten Metz, Fit&Fun: Sabine Hausmann, Rücken Aktiv: Sabine Herbst, Jugendleiterin: Marie Becker, Festausschuss: Josef Deck und Klaus-Dieter Metzinger, Mitgliederverwaltung: Reinhold Philipp, Pressewart: Jürgen Götz-Späth, Geburtstagskartei: Anneliese Kranz, Kassenprüfer: Peter Komarek und Willi Beisel, Wahlausschuss: Peter Komarek, Paul Komarek und Willi Beisel, Ehrenrat: Manfred Wurster, Heinz Bohner, Pius Bohner, Thea Meier und Emil Wieser, Ehrenvorstand: Günther Hemberger

Jürgen Götz-Späth

Unser Sportangebot für Kinder:
Eltern&Kind 2-4 Jahre, Di., 17.00-18.00 Uhr, Sporthalle Bulach
Kindersport 4-5 Jahre, Di., 18.00-19.00 Uhr, Sporthalle Bulach
Kindersport 6-8 Jahre, Fr., 17.00-18.00 Uhr, Sporthalle Bulach
Sie können gern einfach mal mit Ihrem Kind vorbei kommen und unverbindlich eine Probestunde besuchen.

Gesund und fit in das neue Jahr
Damit Sie gut ins Jahr 2016 starten, hier unser aktuelles Kursangebot:

Innere Balance / Entspannung
15.03.-10.05.2016, KITA TSV Bulach, 20.00 – 21.15 Uhr, Dienstag

Nordic Walking
04.04.-02.05.2016, Gelände TSV Bulach, 18.00 – 20. 00 Uhr, Montag
13.04.-13.05.2016, Gelände TSV Bulach, 18.00 – 20.00 Uhr, Mittwoch und Freitag

Zumba
06.04.-22.06.2016, Sporthalle Bulach, 20.30 – 21.30 Uhr, Mittwoch

Pilates
08.04.-24.06.2016, KITA TSV Bulach, 18.45 – 19.45 Uhr, Freitag

Der Nordic Walking Lauftreff startet sonntags 9.30 Uhr (Ende ca. 10.45 Uhr) von unserem Vereinsgelände.

Altpapiersammlung 2016
Die Termine für die Sammlungen lauten:
02.04.16, 07.05.16, 04.06.16, 02.07.16, 06.08.16, 03.09.16, 01.10.16, 05.11.16, 03.12.16.
Weitere Infos zu unserem Sportangebot oder rund um den Verein finden Sie unter: www.tsv-bulach.de

Freiwillige Feuerwehr Bulach

Abschied vom Chef der Alterskameraden
Nach 22 Jahren an der Spitze der Bulacher Alterskameraden hat unser Kamerad Herbert Zöller sei Amt als Obmann zur Verfügung gestellt. Für diese Zeit möchte ich Herbert im Namen der Alterskameraden meinen Dank aussprechen. Für die Planungen der Mittwochsausflüge wird er uns weiterhin zusammen mit Kamerad Helmut Martin zur Verfügung stehen. Wir wünschen Herbert für seine weitere Rentnerzeit alles Gute.

Martin Diebold

Werden Sie Mitglied im Bürgerverein

Liebe Mitbürgerinnen und Mitbürger,
bitte unterstützen Sie unsere Arbeit durch Ihre Mitgliedschaft im Bürgerverein Bulach. Denn als große Gemeinschaft können wir mehr für unseren Stadtteil erreichen. Weiteres unter www.bv-bulach.org

Wir begrüßen als neue Mitglieder
Stefanie und Markus Paschke
Unterbergenweg 9

Unsere Aufgaben
Seit der Gründung im Jahr 1925 verfolgt der Verein ausschließlich und unmittelbar gemeinnützige Zwecke. Dies sind u.a. die Förderung der Heimatpflege und Heimatkunde, die Förderung des Denkmalschutzes und der Denkmalpflege sowie die Förderung des Naturschutzes und der Landschaftspflege. Verwirklicht werden die Satzungszwecke im Besonderen durch die Interessenvertretung der Bulacher Bürger zu relevanten Themen, wie z.B. von Maßnahmen zur Reinhaltung der Luft und des Wassers oder zur Abfallbeseitigung und zum Lärmschutz in Bulach. Der Bürgerverein

organisiert darüber hinaus Veranstaltungen wie das Herbstfest, das Adventssingen und den Sommertagszug oder beteiligt sich an den Dreck-weg-Wochen. Bulach hat bis zum heutigen Tage seinen gemütlichen dörflichen Charakter erhalten, von dem seine Einwohner schwärmen. Das Bulacher Wahrzeichen, der gelbe Halbmond auf blauem Grund, passt trefflich zu der volksmündlichen Bezeichnung der Bulacher als „Nachtwächter“. Aktuell sind von den ca. 2.700 Einwohnern rund 470 Mitglieder im Bürgerverein. Das ist innerhalb aller Karlsruher Stadtteile ein Spitzenwert. Dies soll so bleiben bzw. muss weiter verbessert werden.

Die Organisation im Bürgerverein

Der Gesamtvorstand des Bürgervereins setzt sich gemäß unserer Satzung aus sechs geschäfts-führenden Mitgliedern und sechs Beisitzern zusammen. Diese werden alle zwei Jahre von der Mitgliederversammlung gewählt. Alle Vorstandsmitglieder engagieren sich ehrenamtlich in ihrer Freizeit für die Belange des Stadtteils. Die Bewältigung der vielfältigen Aufgaben erfolgt innerhalb des Bürgervereins in Ausschüssen. Die Kontakte gegenüber allen öffentlichen Stellen, Vereinen und sonstigen Organisationen werden in den Ausschüssen gebündelt, Entscheidungen vorbereitet und in die Sitzungen des Gesamtvorstandes eingebracht. Der Vorstandsvorsitzende repräsentiert den Verein nach Außen. Aktuelle Themen, an denen der Bürgerverein arbeitet, werden über unser Mitteilungsblatt, den „Bulacher Boten“, an alle Bulacher Haushalte sechs Mal im Jahr kostenfrei verteilt. Darüber hinaus informieren wir die Bürgerinnen und Bürger über zwei Schaukästen und ein Infoboard über Neuigkeiten. Ganz aktuell sind die Themen auf unserer Homepage nachzulesen. Auf unserer jährlichen Mitgliederversammlung und bei der bedarfsweise durchgeführten Bürgerversammlung – z.B. unter Beteiligung städtischer Stellen – aber auch persönlich oder online haben die Bulacher die Möglichkeit ihre Anliegen an uns zu richten.

Was haben wir bisher erreicht (Auszug)?

- Regelmäßige, gut besuchte Veranstaltungen für Jung und Alt (Sommertagszug, Herbstfest, Adventssingen, Maibaumstellen)
- Regelmäßige Putzete in Bulach (Dreck-weg-Wochen)
- Ausflugsfahrten für alle Mitglieder des Bürgervereins
- Betreuung der Versorgungsstationen beim Baden-Marathon
- Mithilfe beim Aufhängen und Erhalt der Bulacher Faschingshexen
- Verbesserung des Lärmschutzes in Bulach (L605)
- Sanierung von Kulturdenkmälern (Kriegerdenkmal vor St. Cyriakus, Wegekreuze am Friedhof und am westlichen Ortseingang)
- Bau-Erhaltungssatzung für Teile von Bulach
- Aufstellen des öffentlichen Bücherschranks und der Lesebank vor der Schule
- Aufstellung und Betreuung der Hundekotbeutelspender an frequentierten Auslaufflächen
- Mitgestaltung der Aussegnungshalle und des Kreuzes auf dem Bulacher Friedhof
- Behelfsbrückenbau an der L605 (Zu-

gang zu Gut Scheibenhardt, für Fußgänger und Radfahrer)
- Entschärfung der häufigen Unfallstelle (Stoppstelle, Rad-und Fußweg) an der Abfahrt der L605, im Bereich der Wilhelm-Leuschnerstraße

Was wollen wir noch erreichen (Auszug)?
- Barrierefreier Zugang zum Bulacher Rathaus durch Anbau eines Außenaufzugs
- Weitere Verbesserung des Verkehrsflusses und der Verkehrssicherheit (freie Gehwege)
- Ersatz für die gestohlene Friedhofsfigur
- Verschönerung des westlichen Ortseingangs durch Schaffung eines Kreisverkehrs
- Bolzplatz für Bulacher Kinder und Jugendliche
- Ausbau des Lärmschutzes (Bahngleise, L605)
- Ausbau Radwegenetz im Weiherwald
- Sanierung der Germaniafigur am Bulacher Rathaus. Usw.

Unsere Kontaktdaten:
Bürgerverein Bulach
Grünwinkler Straße 10
76135 Karlsruhe
Vorsitzender: Friedbert Neumann
Telefon: 0721 861702
Web: www.bv-bulach.org
Mail: info@bv-bulach.org

Veranstaltungskalender der Arbeitsgemeinschaft Karlsruhe-Bulach

Datum	Veranstalter	Veranstaltung	Ort
02. April	Kath. Pfarrgemeinde	Erstkommunion St. Cyriakus + St. Michael	St. Michael
21. April	ArGe	Maibaum holen, Treffpunkt 18.00 Uhr	FW-Haus
30. April	ArGe	Maibaum stellen, Treffpunkt 17.00 Uhr	Rathaus Bulach
05. Mai	VdS	Hähnchenfest	VdS-Platz
05. bis 09. Mai	Kath. Pfarrgemeinde	Ausflug Kirchenchor	
07. Mai	Kath. Pfarrgemeinde	Pfarrwallfahrt	
26. Mai	Kath. Pfarrgemeinde	Fronleichnam	
02. Juni	ArGe	Maibaum abbauen, Treffpunkt 19.00 Uhr	Rathaus Bulach
17. bis 19. Juni	BSC	Sportfest	BSC-Platz
18. und 19. Juni	Feuerwehr	Sommerfest	FW-Haus

Angaben ohne Gewähr

Bürgerverein Bulach

Grünwinkler Straße 10, 76135 Karlsruhe
Bitte im Original in den Rathausbriefkasten einwerfen oder per Post zusenden.

Beitrittserklärung

Ich/Wir erkläre/n hiermit meinen/unseren Beitritt zum Bürgerverein Bulach und erkenne/n die Satzung des Vereins an*.

Ich/Wir verpflichte/n mich/uns, einen Jahresbeitrag von ..... Euro zu zahlen (Mindestbeitrag pro Person **€ 5,--**).

Mandatsreferenz (wird vom BV vergeben) .....

Name, Vorname: .....

Geburtsdatum: .....

Anschrift: .....

Email: .....

Mit der Veröffentlichung meiner/unserer Daten (Beitritt/Geburtstag) im Mitteilungsblatt „Bulacher Boten" bin ich/sind wir einverstanden* ☐ Ja ☐ Nein

Karlsruhe, den ..... Unterschrift: .....

SEPA-Lastschriftmandat
Gläubiger-Identifikationsnummer: DE59 ZZZ0 0000 0153 97

Ich/Wir ermächtige/n den Bürgerverein Bulach, Zahlungen von meinem7unserem Konto mittels Lastschrift einzuziehen. Zugleich weise/n ich/wir mein/unser Kreditinstitut an, die vom Bürgerverein Bulach auf mein/unser Konto gezogenen Lastschriften einzulösen.
Hinweis: Ich kann/Wir können innerhalb von acht Wochen, beginnend mit dem Belastungsdatum, die Erstattung des belasteten Betrages verlangen. Es gelten dabei die mit meinem/unserem Kreditinstitut vereinbarten Bedigungen*.

Zahlungsart: ☐ wiederkehrende Zahlung ☐ einmalige Zahlung

Kontoinhaber:

Name, Vorname: .....

Anschrift: .....

IBAN: ..... BIC: .....

(IBAN und BIC entnehmen Sie bitte Ihrem Kontoauszug oder Ihrer Bankkarte)

Kreditinstitut .....

Karlsruhe, den ..... Unterschrift: .....

***Unzutreffendes bitte streichen**

www.wyynot.de

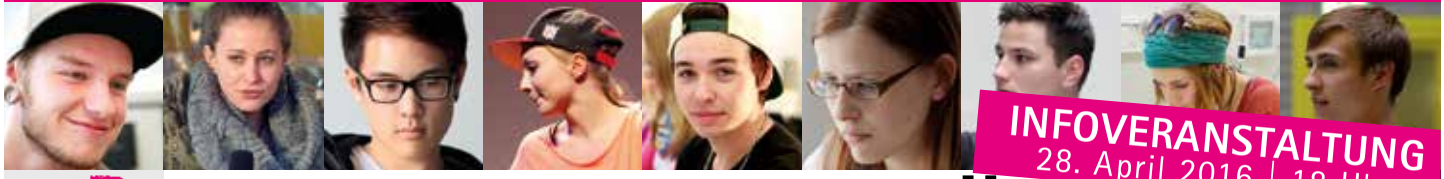

INFOVERANSTALTUNG
28. April 2016 | 18 Uhr

KREATIVE KÖPFE
KREATIVE **SCHULE**

Der bessere Weg zum Abitur oder Fachhochschulreife mit Beruf:
Lernen, was Spaß macht!

- Priv. **Technisches Gymnasium**
  Profil Gestaltungs- und Medientechnik,
  Neigungszug Journalismus oder Bildende Kunst
- Priv. **Berufskolleg für Produkt-Design**
- Priv. **Berufskolleg für Medien-Design | Technische Dokumentation**
- Priv. **Berufskolleg für Grafik-Design**

Erbprinzenstr. 27 | Eingang Bürgerstraße | 76133 Karlsruhe
Fon: (0721) 180 54 09-0 | karlsruhe@akademie-bw.de | www.akademie-bw.de
www.facebook.com/Akademie.fuer.Kommunikation.Karlsruhe

Akademie für Kommunikation
in Baden-Württemberg

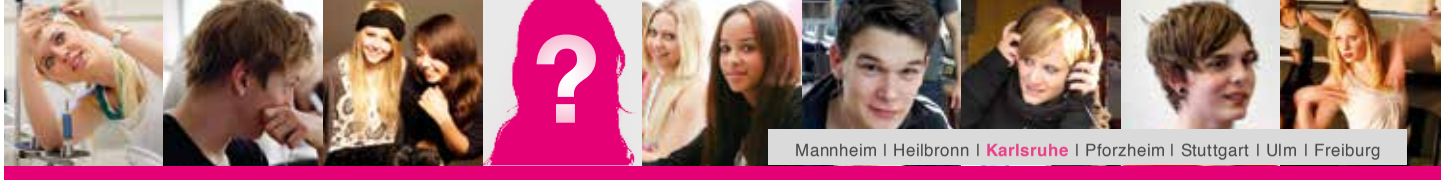

Mannheim | Heilbronn | **Karlsruhe** | Pforzheim | Stuttgart | Ulm | Freiburg