Hagsfelder Bürgerblatt

Bürgerheft der Bürgerkommission Hagsfeld, www.hagsfeld.de

Karlsruhe

August 2011, Ausgabe Nr. 4, Jahrgang 41

Heinrich Hock GmbH
UMZÜGE
Zieh aus - zieh ein - mit Hock allein

Umzüge: Luft · See · Land
Verpackungen · Lagerungen
Import & Export

über 100 Jahre Familienunternehmen

Junkersstraße 4
D-76139 Karlsruhe
Fon 0721 96110 0
Fax 0721 96110 22
eMail: umzug@heinrich-hock.com
Internet: www.heinrich-hock.com

UniGroup Worldwide UTS

SANTIVO
MOBILE PFLEGE GMBH
Wenn Pflege wieder mobil macht, dann ist es SANTIVO.
Eric Rebholz & Stefan Ruppelt
24 Stunden für Sie da.
Direktwahl: 20 12 712
Königsberger Str. 2h - 76139 Karlsruhe

Fernseh Becker
Markenprofi ...sich gut beraten fühlen
Inh.: Günter Becker
Gerwigstr. 12
76131 Karlsruhe
Telefon: 07 21 / 663 664 - 0
Telefax: 07 21 / 663 664 - 1
Fernseh · Video · DVD · Hifi
Radio · Sat · Kabel · Zubehör
Service · Reparatur · Verkauf
FACHBERATUNG · GARANTIE · SERVICE REPARATUR

vitra. Polder Sofa
Hier wohnt die Vitra Home Collection.
Am Storrenacker 22 · 76139 Karlsruhe · Fon 0721/62 89-300 · www.feederle.de · Mo-Fr 9-18 Uhr
FeederLe Die BüroRäume. ®

Innovation in Farbe und Design
Joachim & Stephan Kathari
Malermeister
Werkstätten am Albtalbahnhof und in Hagsfeld

Joachim Kathari
Schwarzwaldstraße 28
76137 Karlsruhe
Mobil 0171 3635147
Telefax 0721 3543963
www.kathari.de

Stephan Kathari
Jägerhausstraße 11
76139 Karlsruhe
Mobil 0171 3635148
Telefax 0721 670093
www.kathari.de

Unser Team hat das richtige Profil für Ihre Ansprüche. Durch unsere überbetriebliche Weiterbildung erhalten Sie optimale Fachberatung. Moderne Innenrenovierung – vielfältige Kreativität mit Tapeten, Textilien, Zierprofilen, Bierlasuren, Marmorierungen, Wickel-, Spachtel- und Stupftechniken. Verschiedene Fassadenbeschichtungen. Eigener Hochdruckreiniger und Gerüstbau.

Hagsfelder Bürgerblatt
Offizielles Bürgerheft der Bürgerkommission Hagsfeld

Ausgabe Nr. 4, August 2011, Jahrgang 41

Inhaltsverzeichnis:

Editorial 1
Aus den Vereinen 3
Aus den Kirchengemeinden 10
Aus weiteren Vereinen 16
Aus den Parteien 19
Beitrittserklärung 15

Herausgeber:
Bürgerkommission Hagsfeld e.V.
Thomas Schäffner, 1. Vorsitzender
Schwetzinger Straße 14, 76139 Karlsruhe,
Fon 0721 6802556, Fax 0721 687029
www.hagsfeld.de

Redaktion:
Wolfgang Erb (verantwortlich)
Schwetzinger Straße 69, 76139 Karlsruhe
Fon 0721 681131
Beiträge per Mail an buergerblatt-hagsfeld@web.de

Namentlich gekennzeichnete Artikel stellen nicht in jedem Fall die Meinung der Redaktion dar.

Anzeigen:
Michael Rainer (verantwortlich)
Fon 0721 97830 18, Fax 0721 97830 40,
anzeigen@stober.de, www.buergerhefte.de

Zur Zeit ist die Anzeigenpreisliste Nr. 3 gültig.

Erscheinungsweise: 6 x jährlich in den Monaten: Februar, April, Juni, Juli, Oktober und Dezember

Verteilte Auflage: 3.900 Exemplare

Redaktionsschluss „Hagsfelder Bürgerblatt":
5. September 2011 für Heft 5/2011

Sie möchten in den Karlsruher Bürgerheften werben?

Mailen Sie uns unter **buergerhefte@stober.de** oder rufen Sie uns an unter **0721 97830 18**.

Wir beraten Sie gerne.

Editorial

Liebe Hagsfelder Mitbürgerinnen und Mitbürger!

Am Mittwoch, 29.06.2011 fand im Gemeindesaal der Laurentiusgemeinde eine Bürgeranhörung des Stadtplanungsamtes der Stadt Karlsruhe zum geplanten Neubau der Hagsfelder Werkstätten am Storrenacker 27 statt.

Liebe Leser, Sie haben richtig gelesen, es fand eine Bürgeranhörung in Hagsfeld statt.

Doch leider sind nur wenige Hagsfelderinnen und Hagsfelder der Einladung gefolgt.

Dies sicherlich auch deshalb, dass nur wenige die Einladung durch das Stadtplanungsamt gelesen haben. Die Einladung wurde im Amtsblatt und auf den Internetseiten des Stadtplanungsamtes veröffentlicht.

Laut den Statuten der Stadt Karlsruhe reicht diese Bekanntmachung aus.

Auf Nachfragen der Bürgerkommission, über eine Plakatierung der Einladung in Hagsfeld, wurde auf die Statuten hingewiesen und dieses abgelehnt.

Das hat uns veranlasst, zwei Tage vor der Veranstaltung, eine Bekanntmachung der Bürgeranhörung in der BNN zu veröffentlichen.

§ **Rahsan Dogan**
Rechtsanwältin
Schwetzinger Straße 64
76139 Karlsruhe
Tel.: 0721 3525471
Fax: 0721 3525472
Mobil: 0721 9093044
0176 24045911
rahsan.dogan@web.de

Diese wurde zumindest noch von einigen Bürgern gelesen.
Die Anhörung hatte den Zweck über den Sachstand der Planungen zu informieren und das Meinungsbild der Bürger zum Bauleitplan einzuholen.
Anwesend waren an diesem Abend der stellvertretende Leiter des Stadtplanungsamtes Herr Baron, der Geschäftsführer der Hagsfelder Werkstätten Herr Van Eickels, der Gutachter der Firma Ökoplana, Herr Burst und der Vertreter der Firma Vollack, Herr Leopold.
Zu Beginn stellte Herr Baron die Planungen für den Neubau vor.
Die HWK plant zwischen Bogensportclub und dem Herdweg eine neue Betriebsstätte anzusiedeln.

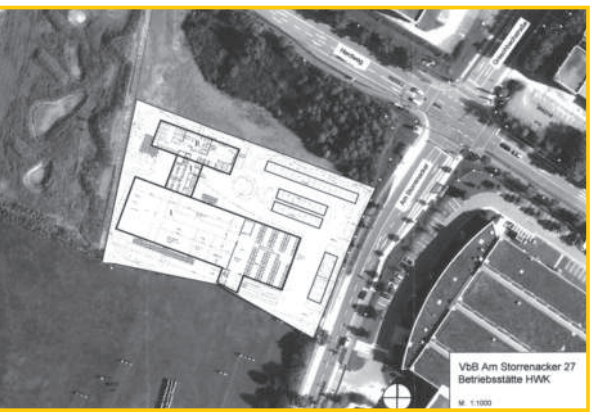

Das Grundstück, welches eine Größe von 11877qm aufweist, soll in einer Fläche von 7200qm überbaut werden. Die restliche Fläche soll weiterhin als Grün- und Gehölzfläche erhalten bleiben. Die Grünfläche soll bis auf weiteres im Eigentum der Stadt Karlsruhe bleiben. Der Neubau beinhaltet ein zweigeschossiges Bürogebäude mit Kantine und eine Produktionshalle mit Versand.
Die HWK wird in dem geplanten Neubau ca. 120 Arbeitsplätze für behinderte Menschen in der Dienstleistung und der Produktion anbieten. Weitere ca. 35 Arbeitsplätze entstehen für die Betreuung und die Verwaltung.

Das Gebäude hat mit seiner Höhe von 10,50 Metern und mit seiner Ausrichtung auf die klimatischen Belange von Hagsfeld Rücksicht zu nehmen. Insbesondere was den abendlichen Luftaustausch aus dem Bereich Pfinztal betrifft.
Zu diesem Thema hat Herr Burst von der Firma Ökoplana das neue Klimagutachten bezüglich der Bebauung vorgestellt.
Das Gutachten sagt im Wesentlichen aus, dass durch die Bebauung keine Beeinträchtigung für das Hagsfelder Klima zu erwarten ist. Laut Herrn Burst wird der Strom der Frischluft überwiegend über den Bereich des Vokkenauwaldes nach Hagsfeld geleitet.
Das Klimagutachten können Sie auf den Internetseiten des Stadtplanungsamtes einsehen.
Nach dieser Vorstellung wurden die Anregungen und Bedenken der anwesenden Bürger durch das Planungsamtes aufgenommen.
Ein Punkt wurde besonders hervorgehoben. Die restliche Gehölzfläche soll weiterhin als Grünfläche erhalten bleiben und nicht nach einigen Jahren verbaut werden.

Liebe Mitbürger, die Anhörung der Bürger zur Planung ist abgeschlossen, jetzt wird der Gemeinderat der Stadt Karlsruhe darüber beraten.
Danach wird der Bebauungsplan veröffentlicht. Dies soll in der zweiten Jahreshälfte erfolgen.
Im Amtsblatt der Stadt Karlsruhe wird das Stadtplanungsamt über die Veröffentlichung informieren.

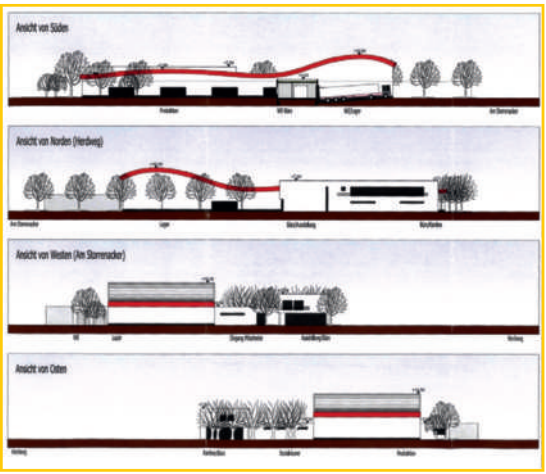

Während der Auslagezeit können weitere Bedenken durch die Bürger eingereicht werden.
Wir von der Bürgerkommission werden Sie weiterhin über den Sachstand informieren.

Kerwe 2011

Vom 10. Bis zum 12 September findet wieder die traditionelle Hagsfelder Ker - we auf dem Festplatz in der Brückenstraße statt.
Auch in diesem Jahr wir d Ihnen ein ab - wechslungsreiches Programm für Gr oß und Klein durch unsere Vereine angeboten.
Ein Großteil der Darbietungen betrif ft wieder Kinder und Familien.
Neben Mitmachaktionen für die Kinder werden auch wieder Tiere zum Streicheln und Ausr eiten eine Ber eicherung darstellen.
Während sich Ihr e Kinder beschäftigen, können Sie bei den mitwirkenden V erei- nen einkehren und einige gesellige Stunden verleben.
Ich hoffe, wir haben Ihr Interesse wieder geweckt und ich darf Sie schon heute zu unserer Kerwe recht herzlich einladen.

Thomas Schäffner

Allgemeiner Sportverein e.V.

Karlsruhe-Hagsfeld 1907

Neuverpachtung Clubhausgaststätte!

Zum 31.12.2011 gibt unser Pächterehepaar Traudi und Frank Hornung die Clubhausgaststätte nach 29 Jahren ab.
Wir suchen daher ab 01.01.2012 einen neuen Pächter für die ca. 80 Sitzplätze umfassende Gaststätte und die ca. 60 qm große Sonnenterrasse.
Eine separate Wohnung mit ca. 93 qm (4 Zi./Küche/Bad) kann bei Bedarf im Clubhaus mit angemietet werden. Die Bewirtschaftung unserer 2 Bundeskegelbahnen obliegt ebenfalls dem Pächter.
Nähere Auskünfte erteilt unser 1. Vorsitzender Thomas Maier, Telefon 0171-624 1966, Mail: th.maier@asvhagsfeld.de

Förderverein des ASV Hagsfeld gegründet!

Der im April 2011 neu gegründete Förderverein des ASV Hagsfeld (1. Vorsitzende Dr. Helga Maier, 2. Vorsitzender Günter Fischer) hat inzwischen seine Arbeit aufgenommen. Mit der Gründung des Fördervereins soll die finanzielle Situation des Hauptvereins ASV Hagsfeld ver-

EHLGÖTZ
Druckluft
Vakuum
EHLGÖTZ GmbH
Printzstraße 11
Industriegebiet Hagsfeld
76139 Karlsruhe
Fon 0721 62354 0
Fax 0721 62354 20
info@ehlgoetz.de
www.ehlgoetz.de

bessert werden. Wesentliche Aufgaben des Fördervereins sind die Abwicklung von Vereinsveranstaltungen (Sportfest, Kerwe) und der Werbeaktivitäten (Anzeigenwerbung ASV-Nachrichten und Stadionzeitung, Badenwerbung an der Sportanlage).

EBAY-Auktion zu Gunsten des ASV Hagsfeld!

Machen sie mit und spenden sie alles „Unnütze und Überflüssige".
Die im Oktober 2010 von Armin Lutz, Horst Weber und Michael Kühn initiierte Aktion, alles Unnütze und Nützliche aus Hagsfelder Kellern in eine EBAY-Auktion einzubringen, trug aller Unkenrufe zum Trotz inzwischen reichlich Früchte. Seit dem Bekannt werden verlief die Aktion sehr erfolgreich und hat mittlerweile über 2.500 Euro an Spenden zu Gunsten des ASV Hagsfeld eingebracht. Das Geld wurde von den drei Initiatoren nach erfolgter Versteigerung über EBAY dem ASV Hagsfeld als Spende zur Verfügung gestellt. Knapp 300 Artikel wurden inzwischen versteigert, abgerechnet, verpackt und versendet. Darunter waren gespendete Gegenstände wie Schifferklavier, Märklin-Eisenbahn, Mini-Disc-Player, Wasserpumpen, Satz Winterreifen, Edelstahlspüle, Fahrräder, Spielsachen, Drucker, Bücher, CD´s und, und, und….
An dieser Stelle Dank an alle Spender und die Bitte um weitere Unterstützung dieser Aktion. Es wäre schön, wenn noch weitere Fundstücke aus Kellern, Garagen, Speichern oder Scheunen den Weg zu den drei Organisatoren finden würden. Einfach Armin Lutz oder Horste Weber unter Telefon 0151 50545-134 ansprechen.

Fußballsaison 2010/11 mit Licht und Schatten beendet!

Nicht in allen Belangen konnte man mit dem Verlauf der inzwischen beendeten Spielsaison 2010/11 zufrieden sein.
Die 1. Frauenmannschaft, nach dem Abstieg aus der 2. Bundesliga in der Regionalliga Süd gestartet, stand von Rundenbeginn an auf verlorenem Posten. Personelle Zwänge führten nach sieglosen 20 Punktespielen zum erneuten Abstieg. In der Frauen-Oberliga Baden-Württemberg versucht man in der neuen Spielzeit 2011/12 u.a. mit den Karlsruher SC und 1899 Hoffenheim als Kontrahenten einen Neuanfang.
Mit dem Abschneiden der 2. Frauenmannschaft in der Verbandsliga Baden konnte man in der abgelaufenen Runde zufrieden sein. Der gute Mittelfeldplatz in der Abschlusstabelle entsprach durchaus den Erwartungen. Diese4 Zielsetzung gilt auch für die neue Saison.

Bis zum Ende zittern um den Klassenerhalt musste unsere 1. Herrenmannschaft in der Kreisklasse A Karlsruhe. Erst mit einem 4:1 Heimsieg im letzten Spiel gegen den benachbarten Karlsruher SV konnte der Abstieg in die B-Klasse verhindert werden.
Außergewöhnlich und erwähnenswert an dieser Stelle hierbei die großartige und vorbildliche Leistung der drei über 40jährigen Aktiven in der Mannschaft, Thomas Scherer (Trainer), Thomas Opp (A-Juniorentrainer) und Mattheis Kehl (Spielleiter), in den entscheidenden Spielen. Sie waren mit Garant für den Klassenerhalt.
Die neue Saison 2011/12, weiterhin mit Trainer Scherer, will man bei besserer personeller Ausstattung erfolgreicher gestalten.

Die 2. Herrenmannschaft, personell oft ausgedünnt, erreichte in der Kreisklasse C Karlsruhe einen wenig befriedigenden Platz im hinteren Tabellenbereich. Auch hier strebt man für die neue Saison ein günstigeres Abschneiden an, vorausgesetzt der Spielerkader erfährt eine qualitative und quantitative Auffrischung.

Sehr gute haben sich die Juniorinnenmannschaften in der zurückliegenden Saison präsentiert. Die B1-Juniorinnen, als Vorzeigeteam, belegten in der EnBW-Oberliga Baden-Württemberg hinter den namhaften Vereinen wie SC Freiburg, 1899 Hoffenheim, VfL Sindelfingen erneut einen sehr guten 6. Platz.
Auch die weiteren Juniorinnenmannschaften konnten in den Abschlusstabellen gute Platzierungen vorweisen.
Dies trifft auch auf die Juniorenmannschaften von der A- bis zur F-Jugend zu. Auch wenn erste Tabellenplätze und Meisterschaften ausblieben, die Teams waren mit Eifer und Engagement bei der Sache, geführt von einem motivierten Trainer- und Betreuerstab.
Weitere Informationen zum aktuellen Vereinsgeschehen und zum Sportbetrieb finden sich auch unter:

www.asvhagsfeld.de

Für die bevorstehenden Sommer- und Ferientage wünschen wir allen Lesern eine sonnige und erholsame Urlaubszeit.

Wolfgang Pfannendörfer

Die regionale Elternzeitung
KARLSRUHER KIND
www.karlsruher-kind.de

VT Hagsfeld

5. Ochsenfest der VTH – unsere Kinder waren wieder mit vollem Elan dabei

Mutter und Kind – Turnen

Traditionell führen unsere Allerkleinsten mit Ihren Müttern oder Vätern auf dem Ochsenfest einen intensiv einstudierten Tanz vor. Aber diesmal kam alles anders... In der letzten Turnstunde vor der großen Aufführung wurde gemeutert. Die kleinen Jungs beschlossen die geplante Veranstaltung zu bestreiken, weil tanzen im Kreis blöd ist ... Was nun!? Da-

mit der so wichtige Werbeblock für die stark geschrumpfte MuKi-Gruppe nicht ausfiel musste also improvisiert werden! Und hinterher waren alle Glücklich: Die Jungs mit dem anspruchsvollen Parcour (wie bei den Großen) und die Eltern mit strahlenden Kindern und das Publikum hoffentlich auch.
Dass die Kinder meutern kommt bei uns normalerweise nicht vor. Die Kinder haben viel Spaß beim Turnen, Rennen und Singen in der großen Halle. Wir freuen auf Nachwuchs von Kindern ab 1-3 Jahre mit Mama, Papa oder Großeltern.

Kinder –Turnen 3-4 Jahre
Das Ochsenfest war ein voller Erfolg und die Turnkinder im Alter von 3-4 Jahren hatten eine Menge Spaß bei der Aufführung. Sie waren so aufgeregt, vor so vielen Leuten ihre Künste zeigen zu dürfen.

Die Kinder konnten frei wählen, ob sie über eine Mattenwelle krabbeln, springen, laufen oder sich hinauf- bzw. hinab rollen. Von einem kleinen Kasten klappte meistens eine Rolle vorwärts mit kleiner Hilfestellung.

Zurück zum Ausgangspunkt mussten die Kinder vorher über eine Bank krabbeln und am Schluss von dieser herunterspringen.

Das Publikum war begeistert und applaudierte laut den Kinder zu.
Das Zuschauen hat allen Eltern und auch Nicht-Eltern sehr viel Spaß gemacht.

Jungen – Turnen
Vom 27.-29.05.2011 fand wieder das alljährige Ochsenfest auf dem Gelände der VTH statt. Am Sonntag, 29.05.2011, eröffnete dieses Jahr unsere Turngruppe „Jungen ab 8 Jahre“ die an diesem Nachmittag statt findenden Kinderaufführungen. Unsere Jungs boten neben den verschiedenen Trampolinsprüngen auch am Boden dem Publikum eine ansprechende Vorstellung. Angefangen bei einer einfachen Flugrolle steigerten sich die Jungs über eine Flugrolle mit stehendem Hindernis, bis zu einem Vorwärtssalto. Zeitgleich zu diesen Sprungvariationen machten sie eine Vorwärtsrolle von einem kleinen Kasten herunter

und eine Vorwärtsrolle über den kleinen Kasten drüber. Der krönende Abschluss eines sehr gelungenen Auftritts waren die Rückwärtssaltos, die die Jungs mit tatkräftiger Unterstützung unsererseits zeigen konnten.

Wenn du also Lust bekommen hast bei uns mitzumachen, bist du jederzeit montags von 17.00-18.00 Uhr herzlich willkommen. Du solltest mindestens 8 Jahre alt sein, Sportklamotten und natürlich

viel Spaß an sportlichen Aktivitäten mitbringen.

Lucas und Nicolai

Unsere kleinen Jungs aus der Turngruppe „Jungen 5-8 Jahre“ standen bei ihrem Auftritt unseren großen Jungs in nichts nach. Auch sie zeigten verschiedene Sprünge am Trampolin und am Boden. Der eine Teil begann mit einem Strecksprung, während der andere Teil der Gruppe über die kleinen Kästen sprang. Danach machten auch die kleinen Jungs nach einem kräftigen Sprung ins Trampolin eine Flugrolle, nebenher boten sie dem Publikum eine Hockwende über den Kasten. Zum Abschluss des Auftritts sprangen die kleinen Jungs mit einer Flugrolle durch einen Gymnastikreifen und machten eine Vorwärtsrolle von dem kleinen Kasten herunter. Auch dieser

Auftritt war sehr gelungen und wir bekamen viele Komplimente der Eltern für diese Darbietung.
Hast auch du Lust bei uns Sport zu treiben?? DU kannst jederzeit montags von 16.00-17.00 Uhr in der Sporthalle der VTH vorbeikommen und bei uns herein schnuppern. Du solltest zwischen 5 und 8 Jahre alt sein und viel Spaß am Sport haben. Bring hierfür bitte geeignete Sportkleidung und Hallenschuhe oder Turnschläppchen mit.

Lukas und Nicolai

Mädchen – Turnen 5-8 Jahre

…wenn die Generalprobe gut ist, ist meist der Auftritt nicht ganz so überzeugend, so habe ich das schon oft gehört und am diesjährigen Ochsenfest auch zum ersten Mal erlebt.
Die 5-8 jährigen Mädels waren dieses Jahr so aufgeregt und hatten auf der ungewohnten Bühne gewisse Orientierungsprobleme. Obwohl wir sehr viel ge-

übt hatten und so mancher Zuschauer in den Proben sehr begeistert war, waren die Mädchen doch so hübsch anzusehen mit ihren bunten Bändern. Na ja das ist halt " live" und man hat trotz allem gemerkt, dass sie viel Spaß hatten und mit Freude bei der Sache sind. Danke Euch allen fürs Mitmachen!!Um die nächste Vorführung besser zu machen und weiterhin

Tanzaufführung der Mädchen ab 10 Jahren

viel Spaß und Freude an der Bewegung und Gemeinschaft des Vereins zu erleben, treffen wir uns nach wie vor montags von 16.00-17.00 Uhr und freuen uns immer über neue Mädels!

Bettina Specht

Ab **22.07.2011** können Sie
die Karlsruher Bürgerhefte im Internet
unter **www.ka-news.de/buergerhefte**
als PDF abrufen.

Gesangverein „Frohsinn" Hagsfeld

Traurig und tief erschüttert mussten wir Abschied nehmen von unserem geschätzten Sangesfreund und langjährigen Vorstands- und Vereinsmitglied

Roland Grimm

der plötzlich und für uns alle schmerzhaft am 19. April 2011 aus unserer Mitte gerissen wurde.

Roland Grimm hat sich bis zuletzt aktiv, leidenschaftlich und voller Tatendrang als Sänger und in vielen Funktionen – unter anderem als 1. Vorstand und 2. Vorstand – für unseren Gesangverein engagiert. Beharrlich, verantwortungsbewusst und oftmals über die Grenzen des Belastbaren hinaus hat er sich für die Interessen des Vereins und seiner Mitglieder eingesetzt. Sein Wirken hat unser Vereinsleben über viele Jahre maßgeblich mitgeprägt und war stets Triebfeder für Konzerte, Veranstaltungen und Ausflüge unserer Chöre.

Wir werden Roland Grimm sehr vermissen und ihn in unseren Gesprächen und Gedanken immer in dankbarer und ehrender Erinnerung behalten.

Vorstand, Verwaltung und Chöre des Gesangvereins Frohsinn 1890 e.V., Karlsruhe-Hagsfeld

Was kann es für Sängerinnen und Sänger Schöneres geben, als an einem großen Jubiläumskonzert teilzunehmen? Und so konnten unsere Chöre am Samstag, den 21. Mai bei der 125-Jahr-Feier der „Eintracht Stupferich" mitwirken. In der vollbesetzten „Bergleshalle" konnten in einem eindrucksvollen Festkonzert ca. 170 Sängerinnen und Sänger aus Stupferich – Bretten – Eggenstein – Mörsch und Hagsfeld das erwartungsvolle Publikum in ihren Bann ziehen. Unter dem beziehungsreichen Motto „Ein Lied geht um die Welt" lief hier ein Programm ab, welches mit den schönsten Melodien aus vielen Ländern der Erde, von den Chören mit spürbarer Begeisterung unter der souveränen Leitung ihres gemeinsamen Chorleiters Clemens Ratzel vorgetragen, die begeisterten Zuhörer zu Beifalls-Ovationen und Zugabewünschen veranlasste. Mit bekannten und ausdrucksstarken Liedern, wie z.B. „O Donna Clara", „Für mich soll's rote Rosen regnen", „What a wonderful world", „Tourdion" und „Granada" konnten unser Konzertchor „Coro Contempi – Frohsinn" sowie der Eggensteiner Leistungschor „Song Circle" nochmals absolute Glanzlichter setzen! Ein exzellentes Dirigat unseres Chorleiters Clemens Ratzel sowie eine ausdrucksvolle und einfühlsame Begleitung am Flügel durch Yumiko Kuwahata trugen zum großen Erfolg dieses Jubiläumskonzertes bei.

Ein Tag voll Sonnenschein!

Ein seltenes Erlebnis bei einem VATERTAGSTREFF des GV Frohsinn, der in den vergangenen Jahren meistens von regnerischem und kühlem Wetter begleitet war. So war es diesmal am Donnerstag, den 2. Juni auch ein reiner Feld-Gottesdienst, den unser Pfarrer Siegfried Weber im Freien abhalten konnte und der bei den Kirchgängern durch seine von ihm immer wieder zu „Christi Himmelfahrt" passende, schöne Gestaltung schon einen positiven Start in diesen Sommertag hatte! – Der diesjährige Standort unserer Zelte direkt vor dem ASV Clubhaus brachte viele Vorteile und auch die Bestuhlung im Freien erwies sich als gute Sache. Der größere Paulaner Bierstand mit zwei Zapfstellen trug ebenfalls zur unterhaltsamen Kommunikation bei, was auch in, den ganzen Tag über sehr gut besuchten, Zelten festzustellen war. Auch unsere angebotenen Speisen und Getränke hatten einen guten Zuspruch, sodass am späten Abend Steaks, Brat-und Weißwürste, Fleischkäse sowie die leckeren Flammku-

VTH www.vthagsfeld.de

chen fast alles gegessen war. Am Ende konnten wir uns über einen überaus schönen und erfolgreich verlaufenen Tag freuen, zu dem viele fleißige Hände mit großem Engagement und Einsatz beigetragen haben! So bleibt uns nur – ganz besonders **herzlichen Dank** zu sagen! – **Dank** an alle Helferinnen und Helfer, die von der Planung über die Organisation – Beschaffung – gelungenen Aufbau – Dienst hinter und vor den Theken – Raum-und Geschirreinigung bis zum ebenfalls problemlosen Abbau zu diesem schönen Fest beigetragen haben. Bei der Bevölkerung aus Hagsfeld und Umgebung, unserem Clubhaus-Wirtsehepaar Traudi und Frank Hornung sowie dem ASV Hagsfeld möchten wir uns ganz besonders dafür bedanken, dass sie durch ihre starke Unterstützung an dem Erfolg dieses Vatertag-Festes maßgeblich beteiligt waren!

RD

VORSCHAU

Liebe Hagsfelder
Mitbürgerinnen und Mitbürger,
von Samstag, 10.09. bis Montag 12.09. findet auf dem Festplatz wieder die „Hagsfelder Kerwe" statt, zu der wir Sie herzlich auch in unsere bayrisch-gemütliche **Sängerklause** einladen!

Es erwarten Sie unsere deftigen, reich bestückten Schlachtplatten, delikater Wurstsalat und Hausmacher Vesperteller, appetitliche Weißwürste mit frischen Brezeln, einem spritzigen und süffigen Paulaner Bier und Weißbier im Zelt und Paulaner – Stand sowie wieder viele leckere, selbstgebackene Kuchen und Torten unserer Sängerinnen. Mit diesen Gourmet-Freuden möchten wir Sie wieder verwöhnen und heißen Sie heute schon **ganz herzlich willkommen!**
Am Sonntag, 2.10.2011 Teilnahme an der **Erntedank-Feier** im evangelischen Gemeindezentrum mit unserem Gemischten Chor und dem Coro Contempi – Frohsinn.

Gesangverein „Liederkranz" 1873 Karlsruhe-Hagsfeld e.V.

Evangelische Kirche

Laurentiusgemeinde Hagsfeld

Die Gottesdienste beginnen vom 7. August bis einschließlich 28. August schon um 9.00 Uhr! Bitte beachten!

7. Aug., 9.00 Uhr: Pfarrer Weber
14. Aug., 9.00 Uhr: Pfarrer Weber
21. Aug., 9.00 Uhr: Pfarrer Schaber

PFLEGE AMBULANT
damit es Ihnen gut geht

Der Mensch
im Mittelpunkt

- Ganzheitliche Pflege - rund um die Uhr
- In der gewohnten Umgebung
- Ganz nach Ihrem Bedarf
- Vertragspartner alle Kassen

Der gute Ruf: ☎ 961 38 25

Pflege Ambulant · S. Theophil
Ostring 8 · Karlsruhe · www.pflege-ambulant.de

adJure Rechtsanwalt
Patrick Wauer

...für alle Fälle
Ihr Anwalt vor Ort

kostenlos anrufen: 0800-adJure.de (0800-23 58 73 33)
Lötzener Straße 4 — fon 0721 - 383 15 70
76139 Karlsruhe — fax 0721 - 383 15 71
www.adJure.de — mail Wauer@adJure.de

Neu im Raum Hagsfeld.
Ihr Edelstahl-Spezialist.

Geländer, Tore, Vordächer und vieles mehr.

In einem schlichten und zeitorientierten Design, welches dort Akzente setzt, wo stilvolle Eleganz und robuste Unvergänglichkeit sich nicht länger ausschließen sollten.

epr®
edelstahl-präzision-reinholz

Ohmstraße 9
76229 Karlsruhe
Tel. 07 21 / 62 38 97 36
Fax 07 21 / 62 38 97 39
info@epr-reinholz.de
www.epr-reinholz.de

Kabel BW Vertriebspartner
Elektro Fernmeldebau · Kuttner GmbH
Kösliner Straße 84 · 76139 Karlsruhe
Tel. 0721 782728 · Mobil 0160 5529129

Haben Sie Probleme mit Kabel TV oder SAT-Anlagen? Wir überprüfen und installieren Ihre Kabelanlage und sind Ansprechpartner für Kabel BW Installationen und Fachberater. Gerne nehmen ich Ihren Antrag entgegen und berate vor Ort.

Wir führen aus: Elektroinstallationen, Fernmeldeinstallationen, Telefonanlagen, Kabelfernsehen, SAT-Anlagen

EDEKA Familie Behrens
Karlsruhe-Waldstadt • Lötzener Str. 14 • Tel. 0721-689826
Kronau • Kirrlacher Str. 60 • Tel. 07253-959900

Der Frischemarkt

25.000 mal Frische und Vielfalt

"...im Waldstadtzentrum und EKZ Kronau"

Bei uns finden Sie alles, was das Herz begehrt, frisches Fleisch, exotisches Obst, gesundes Gemüse, fangfrischer Fisch und vieles mehr....

Besondere Beratung und Lieferservice sind für uns selbstverständlich.

Ihre Familie Behrens

Bei uns können Sie bargeldlos bezahlen:

die Waldstadt erreichen Sie bequem mit der 4er Straßenbahn

Wir lieben Lebensmittel.

28. Aug., 9.00 Uhr: Pfarrerin Paetzholdt
4. Sep., 9.30 Uhr: Pfarrer Weber
(Mit Abendmahl)

Kerwe 2011:
Es gibt wieder ein ökumenisches Kirchenzelt!

Das ökumenische Kirchenzelt erlebt auch bei der Kerwe 2011 eine Fortsetzung. Nach den guten Erfahrungen im letzten Jahr wollen wir auch dieses Jahr vom 10. bis 12. September dabei sein!

Wie im letzten Jahr gibt es ein interessantes Programm für Kinder und Erwachsene. Sonntags und Montags wird es eine Spielstraße geben. Schule und Kindergärten werden mitmachen. Und mal sehen, wer das zweite Hagsfelder Entenrennen gewinnt. Höhepunkt des Abendprogramms ist der Auftritt von „BeTONt Männlich“ – das neue Programm wird Sie begeistern.

Im Laurentius-Café, das natürlich auch wieder dabei sein wird, können Sie sich mit Kaffee-Spezialitäten und Kuchen verwöhnen lassen. Auch Waffeln und Eis werden angeboten. Und wer einfach nur ein bisschen da sein und sich ausruhen will: Auch das ist möglich!

Achtung: Zum Kirchenzelt muss man vom Festplatz aus wieder über die Brücke der Alten Bach gehen. Dieses Jahr haben wir den Platz mit der Parzival-Schule getauscht und sind ein Stück näher am Spielplatz. Aber ich bin sicher: Sie werden uns problemlos finden!

Also: Schauen Sie doch mal auf der Ker - we im Kirchenzelt vorbei!

Sonntag, 11. September, 9.30 Uhr:
Ökumenischer Kerwe-Gottesdienst im Feuerwehrhaus!
Nicht vergessen: Der Kerwe-Gottesdienst findet wie immer im Feuerwehrhaus statt! Er ist ökumenisch gestaltet und wird musikalisch von den Chören unserer Gemeinden bereichert.

Samstag, 17. September, 9 Uhr:
Gottesdienst für Schulanfänger in der Laurentiuskirche.

Samstag, 24. September, ab 11 Uhr:
Kindersachen-Flohmarkt im Gemeindezentrum!

Sonntag, 25. September, 9.30 Uhr:
Gottesdienst mit anschl. Brunch!
Vielleicht haben Sie schon davon gehört: Seit einiger Zeit haben wir Gottesdienste mit anschließendem Brunch! Am 25. September können Sie da wieder dabei sein. Sie sind herzlich eingeladen! Manche

Leute bringen eine Kleinigkeit mit, aber Sie sind auch willkommen, wen Sie so kommen!

Sonntag, 2. Oktober, ab 10 Uhr:
Erntedank-Gemeindefest
in der Laurentiusgemeinde!
Wir freuen uns, Sie am Erntedanktag wieder zu unserem Erntedank-Gemeindefest begrüßen zu dürfen! Das Fest beginnt mit einem Familiengottesdienst, den die Kinder und Erzieherinnen des Kindergartens „Karl Wurm-Haus“ aus der Hofäckerstraße gestalten. Danach geht es die wenigen Meter rüber ins Gemeindezentrum, wo es neben einem reichhaltigen Essensangebot auch ein vielfältiges Programm gibt. So wird zum Beispiel der Gesangverein Frohsinn das Fest musikalisch bereichern. Kommen Sie, schauen Sie, erleben Sie schöne Stunden auf dem Gemeindefest! Selbstverständlich gibt es auch ein vielfältiges Kinderprogramm!

Gemeindenachmittage:
16.09. (erster Gemeindenachmittag nach der Sommerpause, als Einstieg gut ge - eignet!); 23.09.; 07.10.

Kindergottesdienste in der Laurentiuskirche: 18.09.; 25.09.; 02.10. (Familiengottesdienst am Gemeindefest).
Beginn: Immer 9.30 Uhr in der Kirche. Auch kleine Kinder können dabei sein – unser Nebenraum in der Kirche ist fertig gestaltet und für kleine Kinder sehr gut geeignet!

Herzlich willkommen
im Laurentius-Cafe!
Achtung: Das Café hat im August (und am Kerwe-Wochenende) geschlossen! Wir freuen uns, Sie ab Samstag 3. September wieder als Gäste begrüßen zu dürfen.
Das Cafe ist dann wieder immer Dienstag und Mittwoch und Samstag und Sonntag von 14.30 Uhr bis 17.30 Uhr geöffnet.

Gottesdienste im Kretschmar-Huber-Haus: Jeden Donnerstag, 15.30 Uhr
Auch Gäste von außen sind willkommen!

Unsere Homepage:
www.laurentiuskirche-hagsfeld.de
Unsere Homepage ist neu gestaltet und wieder ganz aktuell! Es lohnt sich, reinzuschauen!

Öffnungszeiten des Pfarramts:
Dienstag bis Freitag,
jeweils von 8.30 Uhr bis 12.30 Uhr.

Bei Rückfragen
Wenden Sie sich bitten ans Pfarramt: Unsere Sekretärin, Frau Dieterle, und Pfarrer Weber werden sich bemühen, Ihnen weiterzuhelfen.
Telefon: 0721 681100
E-Mail: Laurentiuspfarrei@t-online.de

Katholische Kirche

St. Hedwig/Waldstadt und Filialkirche Bruder Klaus/Hagsfeld

Bruder Klaus
An allen Sonntagen feiern wir um 9.15 Uhr Gottesdienst.
Am Wochenende der Hagsfelder Kerwe (10.-12. September) wird es am Samstag-

abend um 18.00 Uhr eine Vorabendmesse in Bruder Klaus geben. Am Sonntag feiern wir mit allen Kerwebesuchern einen ökumenischen Gottesdienst im Feuerwehrhaus um 9.30 Uhr.
Ganz herzlich laden wir alle zu unseren Familiengottesdiensten am 18. September und 16. Oktober um 9.15 Uhr in der Kirche Bruder Klaus ein. Anschließend findet, wie in der Regel an jedem 3. Sonntag im Monat, unser Kirchen-Café statt, mit der Möglichkeit zur Begegnung bei Kaffee, Tee oder Kakao und „Eine-Welt-Waren".
Im August entfällt die Sonntagvorabendmesse in St. Hedwig.
Am 18. September feiert die Kirche Bruder Klaus wieder ihren Patron mit einem festlichen Patroziniumsgottesdienst, den die Frauenschola musikalisch mitgestaltet.

Unsere Senioren treffen sich 14-tägig am Donnerstag um 14.00 Uhr und unsere öffentliche Bücherei hat an jedem Donnerstag 16.30 -18.30 Uhr und an jedem Sonntag 10.00 – 11.00 Uhr für Sie geöffnet.

Kinderkirche
Für die Kleineren findet wieder Kinderkirche statt.
Am 11. September um 9.30 Uhr findet im Rahmen der Hagsfelder Kerwe im Kirchenzelt ein kleinkindgerechter Gottesdienst statt. In Bruder Klaus ist die nächste Kinderkirche am 25. September um 11.00 Uhr.

Erstkommunion 2012
Alle Kinder der drittem Klassen werden nach den Feiern eingeladen zur Erstkommunionvorbereitung.

Ökumenisches Kirchenzelt auf der Hagsfelder Kerwe
„Auch in diesem Jahr werden die beiden Kirchen in Hagsfeld mit einem eigenen Angebot an der Hagsfelder Kerwe teilnehmen. Mitglieder der Laurentiusgemeinde und der Gemeinde Bruder Klaus laden ganz herzlich ein. Es wird wieder ein reichhaltiges Programm für Familien, Kinder und Ältere Menschen geboten werden. Auch für das leibliche Wohl ist gesorgt: Spezialitäten aus dem Lauretiuscafé werden genauso wieder zu haben sein, wie das eine oder andere Süße dazu."

Aktuelle Informationen und das aktuelle Pfarrblatt mit allen Veranstaltungen und allen Gottesdienstzeiten finden Sie immer im Internet: **www.st-hedwig-karlsruhe.de**
Das Team der Hauptamtlichen erreichen Sie über das Pfarramt St. Hedwig in der Waldstadt (Tel.: 0721 605602-70, Mail: pastoralbuero-hagsfeld@st-hedwig-karlsruhe.de). Wir stehen Ihnen gern als Ansprechpartner zur Verfügung.

Sinnvoll Zeit einbringen
Katholische Kirche im Dekanat Karlsruhe wirbt für ehrenamtlichen Besuchsdienst
Für den ehrenamtlichen Besuchsdienst begeistern wollen die katholischen Pfarrgemeinden und die beiden Caritasverbände im Dekanat Karlsruhe. Dazu haben sie unter der Überschrift „Sinnvoll Zeit einbringen" eine Initiative gestartet, bei der Interessierte für diese ehrenamtliche Tätigkeit geworben, begleitet und vermittelt werden sollen. Zu diesem Thema finden Informationsveranstaltungen in Karlsruhe (am 18. Juli) und Ettlingen (am 25. Juli) statt.

„Einsame, alleinstehende und kranke Menschen zu besuchen, gehört zentral zur Aufgabe der christlichen Gemeinden“, erklärt Gemeindereferentin Gertrud Beathalter. Aber auch über den Kreis der Kirchen hinaus gebe es etliche Frauen und Männer, die den Einsatz für andere als Bereicherung sehen, ergänzt Elvira Hauser vom Caritasverband Karlsruhe (Marlies Homeyer vom Caritasverband Ettlingen).

Die neue Initiative richtet sich an alle Personen, die sinnvoll Zeit einbringen möchten. Ausdrücklich, so betonen die Verantwortlichen, könne das Engagement zeitlich genau begrenzt werden. „Vielleicht ist es eine Stunde in der Woche“, so Gertrud Beathalter: „Vielleicht ist es auch mehr oder weniger – das liegt bei den Ehrenamtlichen.“

Wer also Menschen zu Hause, in Alten- und Pflegeheimen regelmäßig oder bei Geburtstagen mit einem Gruß der Pfarrgemeinden besuchen möchte, kann sich jetzt melden. Im Rahmen der Initiative werden die Teilnehmerinnen und Teilnehmer in einem dreiteiligen Grundlagenkurs vorbereitet. Danach können sie wählen, wo genau sie tätig sein wollen. Dort werden sie dann durch einen Paten bzw. hauptamtlichen Ansprechpartner mit der Aufgabe vertraut gemacht und begleitet.

Weitere Infos gibt es:

- **Am 18. Juli 2011, um 18 Uhr ,** beim Caritasverband Karlsruhe, Sophienstraße 33.
- **Am 25. Juli 2011, um 18 Uhr** beim Caritasverband Ettlingen, Goethestraße 15a.

Fenster, Türen, Glastechnik
AUSSTELLUNG DURLACH
GLASEREI FENSTERBAU SAND
Kompetente Beratung, eigene Produktion und beste Qualität.
Glaserei Sand & Co. GmbH
Blotterstraße 11
76227 Karlsruhe-Durlach
Telefon (0721) 41 4 69
Klare Sache!
Fenster · Haustüren · Glasbau · Fenster- und Glasreparaturen · Denkmalpflege
www.reiter-design.de

Stückeläckerstraße 4
76139 Karlsruhe-Hagsfeld
Tel 0721 685153
Fax 0721 6057904
JÜRGEN WOLF INSTALLATION
• Sanitär • Gasheizung
• Baublechnerei • Kundendienst

BÄREN-APOTHEKE
Jörg Ruscheweyh
Karlsruher Straße 26
76139 Karlsruhe-Hagsfeld
Telefon 0721 684615
Telefax 0721 681149
www.baeren-apotheke-karlsruhe.de
Öffnungszeiten:
Mo - Fr 8.30 bis 13.00 Uhr
Mo - Fr 15.00 bis 18.30 Uhr
Sa 8.30 bis 12.30 Uhr
Juni bis September:
Mittwoch-Nachmittags geschlossen

- Sowie direkt bei **Elvira Hauser** (Telefon 0721 91243-36; e.hauser@caritas-karlsruhe.de) und Marlies Homeyer (Telefon 07243 515132-36; marlies.homeyer@caritas-ettlingen.de)

Sportfischerclub Hagsfeld e.V.

Am Samstag den 21.05.2011 fand zum zweiten Mal ein Jugendtag für Nichtmitglieder statt. Dafür haben wir, wie im letzten Jahr in der Grundschule Hagsfeld, in der Ernst-Reuter-Schule und in der Eichendorff-Schule, Werbung für diesen Tag gemacht. Die Resonanz war sehr erfreulich. Es kamen ca. 35 Jugendliche zwischen 7 und 14 Jahren. Bei Sonnenschein konnten sich die Jugendlichen ihre Zeit an der Drillmaschine und beim Casting (Zielwerfen mit der Angel) vertreiben. Aber die größte Freude bei allen Jugendlichen kam auf, als es zum Angeln an den Hofmannsee ging. Am Wasser wurde dann durch einige Mitglieder den Jugendlichen erklärt, wie das Angeln funktioniert, wie man die Maden an den Haken macht, wie man die Angel auswirft und wie man die gefangenen Fische schonend vom Haken löst. Zur Mittagszeit gab es dann für die Kinder, Wurst, Steak und Pommes zu essen, danach ging es weiter mit den vorgenannten Aktivitäten. Sehr erfreulich waren auch die Anfragen, wie man bei uns Mitglied werden kann. Kurzum, es war wieder ein sehr erfolgreicher Jugendtag.

Am 04.06.2011 fand das zweite Fischen zum Ermitteln des Fischerkönigs statt. Der Zwischenstand nach zwei Fischen:

1. **Herr Oleg Enes**
2. **Herr Stefan Weber**
3. **Herr Wolfgang Buchleiter**

Am 10.-12.09.2011 findet die Hagsfelder Kerwe statt. Unsere Speisekarte für Sie sieht wie folgt aus:

Forelle
Zanderfilet
Rotbarschfilet
Calamares
Fischbrötchen
Lachsbrötchen

Als besonderen Leckerbissen gibt es wieder unsere Paella von unserem Mitglied Walter Kischka gemacht. Solange Vorrat reicht!
Wir würden uns freuen wenn wir Sie auch in diesem Jahr wieder zahlreich bei uns am Stand begrüßen könnten.

Schauen Sie doch auch einmal bei uns auf der Hompage **„www.fischerverein-hagsfeld.de“** vorbei oder nehmen Sie per E-Mail „kontakt@fischerverein-hagsfeld.de“ Kontakt zu uns auf.

Weitere Kontaktaufnahmen sind möglich unter:
1. Vorsitzender Stefan Weber,
Tel. 0172 2936034
Kassierer Ingo Lutz, Tel. 0151 29123870

Öffnungszeiten Fischerheim
Samstags von 14.00 bis 18.00 Uhr
Sonntags von 9.00 bis 12.30 Uhr

I. Lutz

Kleingartenverein Hofäcker e.V.

Lassen Sie mich zu Beginn meines Berichtes Ihnen liebe Leser kurz das Kleingartenwesen etwas näher bringen. Ich zitiere aus der Broschüre “Für eine bes-

sere Zukunft –Projekte in Kleingärten-„ des Bundesverband Deutscher Gartenfreunde e.V..

Kleingartenanlagen machen Städte und Gemeinden attraktiver. Sie tragen wesentlich dazu bei, verdichtete Gebiete aufzulockern und zu durchgrünen. Dabei sind Kleingärten nicht nur eine wertvolle Ergänzung städtischen Grüns, sondern auch Kultur- und Lebensraum für viele Menschen. Als die ersten Kleingärten vor mehr als 200 Jahren aufkamen, sollten sie auch jenen freien Zugang zur Natur ermöglichen, die sich kein eigenes Haus leisten konnten. Die Idee hat die Zeiten überdauert. Kleingartenvereine sind heute aber auch gesellschaftlich aktiv. Neben den traditionellen Unternehmungen wie dem Veranstalten von Sommerfesten engagieren sich viele Vereine weit über die Grenzen der Kleingartenanlage hinaus. Jeder zweite Verein pflegt intensive Kontakte und Partnerschaften zu sozialen Einrichtungen. Damit sind und bleiben die Kleingärtnervereine eine lebendige, engagierte Gemeinschaft, deren Wirken weit in die Gesellschaft hinein zu spüren ist.

Ambulanter Krankendienst ☆ Karlsruhe ☆

AKD * Ambulanter Krankenpflegedienst GmbH

Unser qualifiziertes und engagiertes Pflegeteam bietet Ihnen vorbildliche Betreuung in Ihrem gewohnten Umfeld, um so oftmals einen Umzug ins Pflegeheim zu vermeiden. Wir helfen Ihnen bei der:

Grundpflege:
- der Körperpflege
- beim Aufstehen und Zubettgehen
- beim Ankleiden

Medizinische Behandlungspflege:
- Medikamentengabe und -kontrolle
- Verbandswechsel
- Anziehen von Kompressionsstrümpfen
- Injektionen, Katheterpflege etc.

Haushaltshilfe und Familienpflege:
- Fortführung des Haushalts
- Kinderbetreuung von 0 bis 12 Jahren
- Hausaufgabenbetreuung

Pflegeberatung und -schulung bei Ihnen zuhause

Ihr Ansprechpartner in **Hagsfeld** ist
Schwester Gaby Kempf-Bruttel

Mit uns planen Sie den Weg, der Ihnen rundum Sicherheit und eine kontinuierliche Pflege gewährleistet.

Hirschstraße 73
76137 Karlsruhe
Tel. 0721-981660
Fax 0721-9816666
akdpflegedienst@web.de . www.akd-karlsruhe.de

Blumen - Flum

Hermann und Anna Flum
Blumengeschäft
Gartenbaubetrieb

Öffnungszeiten
Montag - Freitag: 8 -13 und 15-18.30 Uhr
Samstag: 8-13 Uhr
Sonntag: 10-12 Uhr (Oktober bis Mai)

76139 Karlsruhe-Hagsfeld
Karlsruher Str. 72 Tel. 0721/687128
Fax 0721/684789
Lachenweg 1 Tel. 0721/688361
Fax 0721/678040

Ihr Fachgeschäft für :

Schnittblumen, Topfpflanzen, Dekorationen und Keramik

Interflora - Fleurop FTD

Ausführung sämtlicher moderner Floristik, Brautsträuße, Gestecke, Tischdekorationen, Schalen

Trauerfloristik, Moderne Kränze, Bukett und Sargdekorationen

Grabanlagen, Grabpflege, Dauergrabpflege-Verträge (in Zusammenarbeit mit der Gen. Bad. Friedhofsgärtner)

Karlsruher Hauptfriedhof
Rintheim, Hagsfeld, Stutensee -Blankenloch, Eggenstein + Leopoldshafen

Die vielfältigen sozialen, kulturellen und ökologischen Funktionen von Kleingärten und ihre Bedeutung für urbane Lebensqualität spiegeln sich in den Projekten wieder, die von Kleingärtner- vereinen initiiert und betreut werden, wie z.B.:

1. Kinder- und Jugendprojekte,
2. Weitere soziale Projekte (in diesem Bereich engagiert sich der Bez. Verband der Gartenfreunde Karlsruhe e.V. mit dem Projekt „Ein Park der Generationen“ in Sinzheim –hier soll der Vereinsamung im Alter entgegengewirkt werden. Ein Ziel dieses Projektes ist es, das dortige Seniorenheim dauerhaft in das Gemeindeleben zu integrieren.
3. Tafelgärten
4. Kultur in Kleingärten
5. Ökologische Projekte
6. Gartenkulturelle Projekte
7. Städtebauliche Projekte

Am 16. März 2011 fand unsere diesjährige Jahreshauptversammlung statt. Der 1. Vorsitzende konnte an diesem Abend 21 Mitglieder begrüßen. Die Jahreshauptversammlung, die keine besonderen Tagesordnungspunkte enthielt, verlief harmonisch, so dass sie nach ca. 1 Stunde beendet werden konnte. In der Jahreshauptversammlung wurde der Vereinsausflug auf Samstag, den 9. Juli 2011 terminiert und von der JHV bestätigt. In diesem Jahr führt uns der Vereinsausflug mit der neuen „MS Karlsruhe“ nach Speyer. Wir alle hoffen, dass es der Wettergott mit uns gut meint, denn in Speyer wird an diesem Wochenende das sog. „Brezelfest“ zum 100. Mal ausgerichtet. Bei dem Brezelfest handelt es sich um das größte Volksfest am Oberrhein. Wer etwas anderes besuchen möchte hat die Möglichkeit sich zwischen dem „Sea Life“, dem Dom, dem Technik Museum oder dem IMAX-Kino bzw. anderen Sehenswürdigkeiten in Speyer zu entscheiden. Die Vereinsführung hofft, mit diesem Ausflug den Geschmack vieler Mitglieder getroffen zu haben und hofft auf eine rege Beteiligung.

Wenn Sie diese Zeilen lesen ist die Osterzeit schon einige Tage Vergangenheit und das bisher schöne Wetter hat viele Kleingärtner dazu bewogen ihre Gärten für die kommende Saison herzurichten und weniger empfindliche Gemüsesorten, Salat u. Zwiebeln usw. einzupflanzen. Wir Kleingärtner hoffen, dass es wieder einmal einen sehr schönen Sommer geben wird, zumal wir in den letzten Jahren vom Wetter nicht allzu oft verwöhnten wurden. Was den vergangenen April betrifft, so musste schon eifrig gegossen werden, da es ins besondere für Sträucher und Jungbäume an Wasser gemangelt hat.

Der Kleingartenverein Hofäcker e.V. erinnert Sie liebe Leser, dass unsere Anlage zum öffentlichen Grün zählt und somit für Jedermann offen ist. Besuchen einmal unsere Anlage und machen sich ein Bild von der Vielfalt der Möglichkeiten einen Kleingarten zu nutzen. Auf unserer Internetseite **www.kgv-hofaecker.de** finden Sie weitere Informationen sowie Kontaktadressen.
Unser Vereinsheim mit seinem herrlichen Biergarten und der Pergola lädt Sie ein sich im Grünen zu erholen und bei Speis und Trank zu stärken.

R.W.

SPD
Ortsverband Hagsfeld

Liebe Hagsfelderinnen und Hagsfelder,
die Bürgerinnen und Bürger in Baden-Württemberg haben eine neue Landesregierung aus Grünen und SPD gewählt. Erfreulich ist, dass es Johannes Stober erneut in den Landtag geschafft hat. Damit kann er seine engagierte Arbeit für Karlsruhe und Hagsfeld in den kommenden fünf Jahren fortsetzen. In Hagsfeld hat er ein gutes Ergebnis erzielt. Dafür bedanken wir uns bei Ihnen herzlich. Johannes Stober vertritt die SPD künftig wieder im Ausschuss für Wissenschaft, Forschung und Kunst sowie im neu gegliederten Ausschuss für Umwelt, Klima und Energiewirtschaft, in dem er auch den Arbeitskreisvorsitz übernimmt. Er leitet damit das fünfköpfige SPD-Team, das sich in den kommenden Jahren in diesem Ausschuss des baden-württembergischen Landtags für eine nachhaltige und ressourcen-schonende Umwelt- und Energiepolitik einsetzen wird. Zudem wird Stober dadurch auch Mitglied des Vorstands der SPD-Landtagsfraktion.
Mit Ihnen zusammen haben wir natürlich Erwartungen an die neue Landesregierung. Darunter zuallererst ein Einstieg des Landes bei der Finanzierung des Weiterbaus der Nordtangente Ost zur Entlastung unseres Stadtteils.

Jahreshauptversammlung
Auf der diesjährigen Jahreshauptversammlung fanden keine Neuwahlen statt. Der Vorsitzende Günter Fischer berichtete über die Aktivitäten des Ortsvereins im Jahr 2010, Kassier Markus Wagner gab den Kassenbericht ab und der stellv. Vorsitzende Dr. Florian Furtak beleuchtete die Ergebnisse der Landtagswahl aus Sicht Karlsruhes und Hagsfelds.

Für weitere Informationen stehen Ihnen gerne zur Verfügung:
1. Vorsitzender Günter Fischer
Tel.: 678363, GFischerka@gmx.de
2. Vorsitzender Dr. Florian Furtak
florianfurtak@aol.de

Redaktionstermine für die Ausgaben 2011

Ausgabe	Redaktionsschluss	Auslieferung (ca. ab...)
5 (September/Oktober)	05.09.2011	30.09.2011
6 (November/Dezember)	28.10.2011	25.11.2011

Bitte übersenden Sie uns Ihre Beiträge rechtzeitig an die E-Mail-Adresse: buergerblatt-hagsfeld@web.de

Bürgerkommission Hagsfeld e. V.
Schwetzinger Straße 14, 76139 Karlsruhe, Fax: 0721 687029
Sparkasse Karlsruhe (BLZ 660 501 01) Konto: 13 017 025
Volksbank Karlsruhe (BLZ 661 900 00) Konto: 21 03 58

Beitrittserklärung

für die Mitgliedschaft im Bürgerkommission Hagsfeld e.V.

Jahresbeitrag Einzelperson € 7,50 / Ehepaare € 12,50

Name, Vorname

Geboren am | Beruf

Name, Vorname (Ehepartner)

Geboren am | Beruf

Straße

PLZ/Wohnort

Telefon | E-Mail

Eintritt zum

Datum, Unterschrift

Datum, Unterschrift

Einzugsermächtigung
Hiermit ermächtige(n) ich/wir die **Bürgerkommission Hagsfeld e.V.**, von meinem/unserem Konto den von mir/uns zu zahlenden jährlichen Jahresbeitrag für mich/meine Familie abzurufen.

Euro Jahresbeitrag
(€ 7,50 bzw. 12,50 Mitgliedsbeitrag)

Bank | BLZ

Kontoinhaber | Kto.-Nr.

Datum, Unterschrift

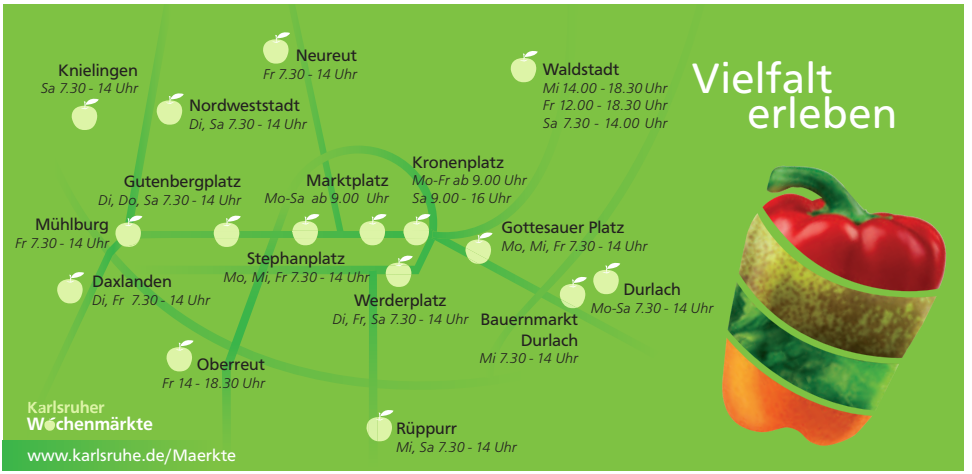

Mit uns verkauft sich Ihre Immobilie wie im Flug!

Sie denken darüber nach oder haben bereits beschlossen, Ihre Immobilie zu verkaufen? Dann könnte es kaum einen besseren Zeitpunkt geben, als jetzt auf die umfassende Vermarktungskompetenz von Engel & Völkers zu vertrauen. Beauftragen Sie uns mit der Vermarktung Ihrer Immobilie und nach erfolgreicher Vermittlung des Objektes schreiben wir Ihnen 20.000 Miles & More Prämienmeilen gut. Grund genug, gleich Kontakt zu uns aufzunehmen.

Karlsruhe · Rastatter Straße 54 · 76199 Karlsruhe
Tel. 0721-89 35 70 · www.engelvoelkers.com/karlsruhe · Makler

ENGEL&VÖLKERS

Ältester Installationsbetrieb in der Oststadt!

Bad&IDEE® fuller Komplettbad

Bäderstudio:
Durlacher Allee 27
(Gottesauer Platz)
76131 Karlsruhe
Telefon 0721/966 46 46

Fachbetrieb:
Veilchenstraße 33
76131 Karlsruhe
Telefon 0721/61 30 33
Telefax 0721/61 30 35

Notdienst 24 Stunden:
Telefon 0171/313 99 55

fuller ENERGIE-CENTER

Energie-Center:
Durlacher Allee 69/
Tullastraße 88
76131 Karlsruhe
Telefon 0721/61 30 33

Wanne-in-Wanne-Renovierung! · TV-Kanal-Rohrreinigung
www.fuller.de · info@fuller.de

Kein Anmelde-stichtag!

Carlo Schmid Schule

Der Carlo-Effekt!

Mit Mittlerem Bildungsabschluss

- ✓ Sozialwissenschaftliches Gymnasium
- ✓ Ausbildung zur Erzieherin/zum Erzieher:
  - Fachschule für Sozialpädagogik
  - Berufskolleg für Praktikanten/innen
- ✓ Kaufmännisches Berufskolleg
- ✓ Berufskolleg Fremdsprachen
- ✓ Berufskolleg für I- und K-Technik

Mit Hauptschulabschluss

- ✓ Wirtschaftsschule
- ✓ Berufseinstiegsjahr

Private Schule für Wirtschaft, Sprachen, IT und Sozialpädagogik
Scheffelstraße 11-17 · 76135 Karlsruhe
Infos: Tel. 0721 85019-70
Fax 0721 85019-810
E-Mail: css-karlsruhe@internationaler-bund.de
www.carlo-schmid-schule.de

IB

FÄCHERBAD

Schwimmhalle mit Sauna-Paradies:
Für Ihre Fitness und Ihre Gesundheit!

Alle Infos im aktuellen Faltblatt 2011

Erleben Sie das Fächerbad! Schwimmen, aktiv sein und Wohlfühlen an einem Ort

Fächerbad Karlsruhe
Am Sportpark 1
76131 Karlsruhe
Tel. 0721/96701-20
info@faecherbad.de
www.faecherbad.de

Sonne trifft Dach

Unter **www.sonne-trifft-dach.de** erfahren Hauseigentümer künftig per Mausklick, ob ihr Dach für eine Photovoltaikanlage oder einen Sonnenkollektor für die Warmwasserbereitung und Heizungsunterstützung geeignet ist.

Wir beraten Sie gerne bei der Auswahl der richtigen Fördermittel.

Jetzt Termin vereinbaren.

ServiceTelefon: 0721 146-0
www.sparkasse-karlsruhe-ettlingen.de

Sparkasse Karlsruhe Ettlingen

Sonne trifft Dach

Eine Kooperation mit der kek