Offizielle Mitteilungen des Bürgervereins der Weststadt

Weststadt-spiegel

Karlsruhe

Februar 2019, Ausgabe Nr. 1, Jahrgang 71

Foto: Wolfgang Wartenroth

Der Bürgerverein der Weststadt sucht Lindenblütenhoheiten für das 100. Lindenblütenfest – Näheres im Inneren!

FLUSSPFERDE
AM OBERRHEIN
WIE WAR DIE EISZEIT WIRKLICH?
VERLÄNGERT BIS 28.4.2019!
NATURKUNDEMUSEUM KARLSRUHE

Vorher
Jetzt informieren:
0721-955 190 0
badtechnik-karlsruhe.de
Nachher
Schmeißen Sie Ihre Alte nicht raus!
Email- und Acrylschäden schnell und einfach repariert
• In wenigen Stunden
• Ohne Dreck und Lärm
• Zum günstigen Festpreis
Bad-Technik
Der alternative Badsanierer

SHOWROOM auf 2 Etagen!
ARMBRUSTER
0721 - 62 35 90
SCHÜCO
Premium PARTNER
FENSTER
HAUSTÜREN
SCHIEBETÜREN
GLASFASSADEN
www.armbruster-fenster.de
Armbruster Bauelemente GmbH&Co.KG | An der Rossweid 6 | 76229 Karlsruhe | info@armbruster-fenster.de

Meins ist einfach.
DIE WELT
Januar 2019
BESTE BANK IN DEUTSCHLAND
– Beratung Baufinanzierung - Gold –
Sparkasse Karlsruhe
Im Test: 1.500 Bankfilialen in Deutschland in 2018
beste-bank-in-deutschland.de
Weil die Sparkasse hilft,
Ihre Wunschimmobilie zu finden
und zu finanzieren.
Wenn's um Geld geht
Sparkasse Karlsruhe

Der Weststadtspiegel
Offizielles Bürgerheft des Bürgervereins der Weststadt

Februar 2019, Ausgabe Nr. 1, Jahrgang 71

Inhaltsverzeichnis:

Aus dem Bürgerverein	2
Neues aus der Weststadt	6
Aus den Schulen	7
Aus den Kirchen	9
Aus den Theatern	12
Aus den Vereinen	12
Wichtige Telefonnummern	17
Beitrittserklärung	20

Herausgeber:
Bürgerverein der Weststadt e.V.
Marcus Burkard, 1. Vorsitzender
Geschäftsstelle:
Weltzienstraße 31, 76135 Karlsruhe,
presse@ka-w.de, www.ka-w.de

Redaktion:
Claudia Frey (verantwortlich)
Bahnhofstraße 31, 76669 Bad Schönborn,
Fon 07253 4451
Beiträge per Mail an RAinC.Frey@web.de

Namentlich gekennzeichnete Artikel stellen nicht in jedem Fall die Meinung der Redaktion dar.

Anzeigen:
Maritta Magagnato (verantwortlich)
Fon 0721 97830 18, Fax 0721 97830 40,
anzeigen@stober.de, www.buergerhefte.de

Zur Zeit ist die Anzeigenpreisliste Nr. 7 gültig.

Erscheinungsweise: 6 x jährlich in den Monaten: Februar, April, Juni, Juli, Oktober und November

Verteilte Auflage: 9.420 Exemplare

Redaktionsschluss „Weststadtspiegel":
10. März 2019 für Heft 2/2019

Partner der Karlsruher Bürgerhefte
www.stober.de
STOBER PRINT LETTERPRESS SERVICES

Vorwort

Liebe Mitbürgerinnen und Mitbürger der Weststadt,
nachdem der Bürgerverein das letzte Jahr mit seiner Kinderweihnachtsfeier und dem zweiten Weihnachtsmarkt auf dem Gutenbergplatz erfolgreich abgeschlossen hat (Bilder finden Sie im Innenteil), möchte ich Ihnen zunächst ein Frohes Neues Jahr wünschen. Viel Glück, Gesundheit und Erfolg für Sie und Ihre Familien in 2019. Ich hoffe, Sie haben die Feiertage gut und ohne erhebliche Gewichtszunahme überstanden und sind froh in das neue Jahr gestartet.
Für den Bürgerverein der Weststadt beginnt ein besonderes Jahr. So feiern wir 2019 das 125jährige Bestehen des Bürgervereins und gleichzeitig auch das 100jährige Jubiläum des Lindenblütenfestes. Hierzu haben wir uns ein spezielles Programm einfallen lassen, über das wir Sie im Jahresverlauf informieren werden.
Wir befinden uns jetzt schon wieder mitten in der Faschingszeitzeit. Wussten Sie, dass der Karneval, Fastnacht, Fasnacht, Fasnet, Fasching, Fastabend, Fastelovend, Fasteleer oder der als fünfte Jahreszeit bezeichnete Zeitraum das älteste Brauchtum in Deutschland ist? Er endet am Aschermittwoch mit dem Beginn der Fastenzeit. Der Termin des Aschermittwochs variiert von Jahr zu Jahr, da er vom Osterfest abhängt. Er ist immer am Mittwoch nach dem 7. Sonntag vor Ostern. Da aber das Osterfest durch den Vollmond bestimmt wird, gibt es auch hier keinen festen Termin, und deshalb kann der Aschermittwoch zwischen den 04. Februar und den 10. März fallen.
Auch in der Karlsruher Weststadt sieht man schon ein paar Maskierte durch die

Straßen ziehen. So haben einige Karnevalsvereine, allen voran die Karnevalsgesellschaft West, ihre Veranstaltungen im Kühlen Krug, wo der Saal immer wieder mit Garden, Büttenrednern und Tanzmariechen gefüllt ist.
So bleibt mir nur noch, Ihnen eine schöne Faschingszeit auf den Umzügen und Sitzungen zu wünschen. Ich verabschiede mich mit einem Helau

Ihr Marcus Burkard

Aus dem Bürgerverein der Weststadt

Weihnachtsfeier 2018

Am Sonntag, dem 09.12. 2018 fand im Bonifatiussaal der Markuskirche unsere Weihnachtsfeier statt.
Wie in den vorherigen Jahren wurden Ballett- und Gesangsvorführungen unserer jüngeren Weststadtbewohner gezeigt.
Nach der Aufführung eines Theaterstücks kam der Nikolaus und brachte Geschenktüten für unsere Kleinsten.
Zur Verpflegung gab es Kaffee, Kuchen und Kaltgetränke.

Fotos:
Anne Kup

... und am 15. und 16.12.2018
gab es unseren Weihnachtsmarkt mit Kunsthandwerk, Bratwurst, Glühwein, Kinderpunsch und mehr!

Fotos: Anne Kup

Geburtstage

Der Bürgerverein der Weststadt e.V. gratuliert seinen Mitbürgerinnen und Mitbürgern sehr herzlich zu ihrem Geburtstag und wünscht ihnen zu ihrem neuen Lebensjahr alles Gute. (Aufgeführt sind alle runden Geburtstage und alle Geburtstage ab 70.)

Februar 2019

Frau Bernhild Burkhardt	84 Jahre
Herr Joachim Burkhardt	89 Jahre
Herr Vincenso Cannavo	80 Jahre
Frau Renate Crombez	80 Jahre
Frau Dr. Christine Curca	60 Jahre
Frau Irmhild Fein	75 Jahre
Herr OB a.D. Heinz Fenrich	74 Jahre
Herr Max Fetscher	82 Jahre
Frau Helga Gaul	72 Jahre
Herr Rudolf Gruber	83 Jahre
Frau Heidrun Hanemann	75 Jahre
Herr Jochen Heine	77 Jahre
Frau Almuth Lang	60 Jahre
Frau Ruth Lanser	73 Jahre
Frau Maria Rodenstein	73 Jahre
Herr Jürgen Schreiner	84 Jahre
Herr Herbert Strack	79 Jahre
Frau Anita Unger	91 Jahre
Herr Gerd Weinhold	76 Jahre
Frau Marlis Weber	77 Jahre

März 2019

Herr Jürgen Anton	78 Jahre
Frau Bärbel Bachl	78 Jahre
Frau Anneliese Bächle	89 Jahre
Herr Karl-Heinz Butke	74 Jahre
Frau Benita Christ	84 Jahre
Herr Siegbert Gaus	82 Jahre
Herr Hans-Jürgen Hein	80 Jahre
Frau Gabriele Keidel-Neubarth	70 Jahre
Frau Barbara Kofler	70 Jahre
Frau Renate Kuhn	84 Jahre

Bürgerverein der Weststadt e.V.

Lindenblütenhoheiten gesucht!

Für das 100. Lindenblütenfest vom 28. Juni bis 01. Juli 2019 sucht der Bürgerverein der Weststadt eine Lindenblütenkönigin und zwei Prinzessinnen.

Du

- **Bist mindestens 17 Jahre alt**
- **Fühlst Dich mit der Weststadt verbunden**
- **Hast Freude an Auftritten und Gesprächen**
- **Kannst einen Verein repräsentieren**

Für ein unvergessliches Ereignis in Deinem Leben bewirb Dich jetzt!

Bewerbungen und Fragen bitte an

Bürgerverein der Weststadt e.V.
Weltzienstr 31
76135 Karlsruhe
Email: bv.weststadt@ka-w.de

Herr Artur Linder	87 Jahre
Frau Anni Marsch	78 Jahre
Herr Fritz Mößner	81 Jahre
Herr Manfred Nägele	90 Jahre
Frau Gudrun Pauscher	83 Jahre
Herr Paul Ringlage	93 Jahre
Herr Klaus Weick	79 Jahre
Frau Eufrosina Zimmermann	80 Jahre
Frau Sonja Strasser	65 Jahre
Herr Horst Mikolasch	77 Jahre
Frau Rosemarie Mikolasch	77 Jahre
Frau Gabriele Dennig	74 Jahre

KGW

Karnevalsgesellschaft West

Karnevalsgesellschaft West

Am 17.11.2018 fand die Eröffnung der diesjährigen Karnevalssession traditionell auf dem Gelände des SVK Beiertheim statt. Nach dem Aufmarsch der Präsidentin der GroKaGe Ulla Bosch und des Präsidenten der KGW Stephan Raaymann in Begleitung ihrer jeweiligen Vizepräsidenten und Teilen des Elferrates, geschmückt von den beiden Pagen und den Gardemädels der KGW, wurde der Narrenbaum auf dem Vorplatz der Vereinsgaststätte mit viel Helau und musikalisch untermalt aufgestellt. Hier wacht nun unsere Hexe an ihrem Baum bis zum Aschermittwoch über das karnevalistische Treiben, bevor sie dann wieder feierlich zu Grabe getragen wird und ihr Ende in der Hexenverbrennung findet.

Anschließend fand auch wie gewohnt die Ordensmatinee der KG West in den Räumlichkeiten der Vereinsgaststätte statt. Es hatten sich wieder viele Gäste von anderen Karlsruher Karnevalsvereinen und aus dem Umland eingefunden.

Seit Jahren werden auf den Orden alte Gebäude aus der Weststadt abgebildet.

Rechts der stolze Ordensträger des goldenen Löwen Dirk Grasweger mit Präsident der KGW Stephan Raayman

Dieses Jahr ziert ein altes Photo der Brauerei Moninger mit damaligem Sitz in der Kriegsstraße den Orden.

Am Dreikönigstag stand dann ein Termin in Speyer an: Unser langjähriges Mitglied Dirk Grasweger bekam für seine Verdienste im Verein und den Karneval von der Vereinigung Badisch Pfälzischer Karnevalvereine e. V. den „Goldenen Löwen“ verliehen. Ein Orden, der für 22 Jahre Dienst im ältesten Brauchtum Deutschlands verliehen wird.

Am 02.02.2019 steht nun die große Prunksitzung, wieder in Kooperation mit der GroKaGe, in den Örtlichkeiten des Kühlen Kruges an. Für Interessierte gibt es unter der Geschäftsstelle sicher noch Karten zu erwerben. Neben einem

abwechslungsreichen Programm freuen wir uns auf die Darbietungen unserer im letzten Jahr neu formierten Garde, die eifrig trainiert und große Fortschritte gemacht hat. Als Überraschung wird es, wie auf der Ordensmatinee schon mal angedeutet, wohl auch eine eigene Tanzmariechendarbietung geben. Wir sind gespannt.
In der heißen Phase stehen dann die zwei Karnevalsumzüge in Durlach und Karlsruhe an, bei denen wir wieder mit unserem eigenen gelb-schwarzen Wagen mitfahren und ordentlich Gutsele unter das närrische Volk bringen werden.
Am Rosenmontag wird jedoch ein kleiner Arbeitstag zwischengeschoben, wenn es wieder heißt: Altpapiersammlung in der Weststadt. Dieser Termin wird bereits jahrelang von der KG West bedient, und wir freuen uns schon jetzt auf den wieder zu erwartenden Muskelkater. Der Erlös der Altpapiersammlung fließt jeweils in unsere Jugendarbeit mit der Tanzgarde.

Ehe- Familien- und Partnerschaftsberatung e.V.

5.02. / 12.02. / 19.02. / 26.03.2019
Das Beste kommt noch?!
Eine Gesprächsreihe für Paare um die 60 an vier Abenden
Das Ende der Berufstätigkeit ist für Partnerschaften eine Herausforderung. Vieles ändert sich. An vier Abenden können Paare gemeinsam den Fragen nachgehen: Welche Erwartungen, Wünsche, Hoffnungen gibt es für unseren neuen Lebensabschnitt?
Was soll gelebt werden – mit dem/der Partner*in, alleine, mit Freunden?
Wie kann Nähe und Distanz ausgelotet werden, wie Autonomie und Bindung?

Seminarleitung:
Eva-Maria Schaudel, Ehe-, Familien- und Lebensberaterin
Ulrich Beer-Bercher, Ehe-, Familien- und Lebensberater, systemischer Paartherapeut

Termine:
Jeweils dienstags, 18.30 Uhr – 21 Uhr am 5.02./12.02./19.02./26.03.2019

Ort:
Ehe-, Familien- und Partnerschaftsberatung Karlsruhe (Gruppenraum), Nelkenstr. 17, 76135 Karlsruhe

Kosten:
80 Euro pro Paar (nur komplett buchbar), Teilnahmeplätze maximal 5 Paare

Infos und Anmeldung bis 29.01.2019:
Ehe-, Familien- und Partnerschaftsberatung Karlsruhe e.V.
Tel. 0721 / 84 22 88
info@eheberatung-karlsruhe.de
www.eheberatung-karlsruhe.de

Lessing-Gymnasium

Adventsbasar des Lessing-Gymnasiums
Wie jedes Jahr fand vor Weihnachten am Lessing-Gymnasium wieder ein Adventsbasar statt. Der Termin fiel diesmal auf Freitag, den 07. Dezember 2018. Der Basar wurde wie immer von der zugehörigen Arbeitsgruppe der SMV und den Verbindungslehrern (in diesem Jahr Frau Lohmann und Frau Hold) organisiert. Auf dem um 15.00 Uhr beginnenden Adventsbasar hatten die Klassen die Chan-

ce, Selbstgemachtes – wie zum Beispiel Weihnachtsdeko, Plätzchen, Marmelade – zu verkaufen. Normalerweise findet der Verkauf im oberen BK-Saal statt. Da es aber in diesem Raum in den letzten Jahren unfassbar voll und laut war, hatte sich die SMV dazu entschieden, den Verkauf auf die umliegenden Klassenzimmer zu verteilen, während im BK-Saal nur der Verkauf von Kaffee und Kuchen sowie mehrere Sitzmöglichkeiten angesiedelt waren. Diese Neuerung machte sich bezahlt: Es war deutlich entspannter als in den letzten Jahren. So konnte ungestört die harte Schlacht um den größten Umsatz der jeweiligen Klassen beginnen. Wie so oft machten sich die Bemühungen der Klassen bezahlt: Innerhalb der ersten Stunde war der Großteil der angebotenen Waren ausverkauft. Die Einnahmen wurden traditionsgemäß in einem Gesamttopf gesammelt. Wie im vergangenen Schuljahr sollten mindestens 50% der Einnahmen für einen sozialen Zweck gespendet werden. Schon deshalb kann der jüngste Adventsbasar erneut als großer Erfolg gewertet werden.

Julius Kögel, Klasse 8b
www.lessing-gymnasium-karlsruhe.de

Gutenbergschule

Grund- und Hauptschule
mit Werkrealschule

SMV – Nikolausaktion

Aufgeregt wie jedes Jahr warteten die Schülerinnen und Schüler der Grundschule auf den Besuch des Nikolaus. In seinem Goldenen Buch hat er aufgeschrieben, was er nun der Klasse vorliest. Die „Engelchen“ hatten ihm einige Informationen zugesteckt, sodass einige Schüler ganz erstaunt waren, was der Nikolaus so alles weiß. Viel Lob war zu hören, was alle sehr erfreut hat. Am Schluss verteilte der Nikolaus für jedes Kind ein kleines Geschenk. Gespielt wurde der Nikolaus in diesem Jahr von Milot (Klasse 10) und anderen, die ihren Job mit großer Herzlichkeit und schauspielerischem Talent erledigten. Danke! Herzlichen Dank auch an die heimlichen Briefboten und dem himmlischen Gefolge. Eins ist sicher, wir kommen wieder – also brav bleiben!

Eure SMV

Weihnachtsgottesdienst

Zum Abschluss des Jahres 2018 fand in der Ev. Markuskirche ein ökumenischer Adventsgottesdienst statt. Die Fachschaft Religion hatte unter dem Motto „Ich wünsche dir Zeit für…“ wieder einen sehr ansprechenden und feierlichen Got-

tesdienst vorbereitet, bei dem durchweg alle Klassenstufen von der ersten bis zur 10. Klasse ihre Beiträge einbringen konnten. Besonders schön finden wir, dass über die konfessionellen Grenzen hinweg alle Schüler/innen der Gutenbergschule an dieser schulischen Veranstaltung teilnehmen. Ein großes Lob an die Schüler/innen, die sich während des Gottesdienstes vorbildlich verhalten haben verbunden mit einem ebensolchen Dankeschön an die betreuenden Lehrkräfte.

Anmeldung Schulanfänger
Die Anmeldung der Schulanfänger für das Schuljahr 2019/20 findet am Mittwoch, 27. Februar statt.

Anmeldung der 5.-Klässler Werkrealschule
Schülerinnen und Schüler für das 5. Schuljahr können sich an folgenden Terminen anmelden:
Mittwoch, 13.3., 14-17h und Donnerstag, 14.3., 8-12h oder zu den üblichen Öffnungszeiten des Sekretariats. Interessierte Eltern sind zusammen mit ihren Kindern herzlich eingeladen zu einem **Informationsnachmittag am Mittwoch, 27.2.2019 um 15h**. Treffpunkt ist auf dem Schulhof beim Dino.
Vorherige telefonische Anmeldung im Sekretariat bei Frau Gonzalez unter 133 4674 ist erwünscht.

Termine
Mi., 27.2. – Faschingsdisco
Mo., 11.3.19 – Pädagogischer Tag, schulfrei für alle!
Fr., 12.4.19 – Fit in den Frühling, Günther-Klotz-Anlage
Sa., 25.5.19 – 11-15h Schulfest
Sa., 27.7.19 – Beginn der Sommerferien!!!

Evangelische Kirche

Lukas-Pfarrei

Samstag, 16.2. • 19.00 Uhr Konzert in der Lukaskirche
Nach 25 Jahren wieder auf der Bühne! Mitglieder des ehemaligen Heinrich-Isaac-Ensembles Karlsruhe geben ein Konzert: Vokalwerke der Renaissance, darunter ausgewählte Stücke des Na-

mensgebers Heinrich Isaac, sowie instrumentale Überraschungen. Herzliche Einladung!

17.2. • 17.00 Uhr Kindergottesdienst
„Die Welt auf den Kopf stellen“

3.3. • 10.00 Uhr – Gottesdienst für den Augenblick für Menschen mit und ohne Demenz
Informationen zum Fahrdienst erhalten Sie unter Tel. 0721 84 52 80

Passionsandacht mit Abendmahl
vom 6.3. bis 17.4. jeweils mittwochs um 19.00 Uhr

16.3. von 9.00 bis 12.00 Uhr – Kindersachenflohmarkt in der Lukasgemeinde

17.3. • 17.00 Uhr Kindergottesdienst
„Das verlorene Schaf“

Seelsorgeeinheit Karlsruhe Allerheiligen

Pfarrei St. Bonifatius

Herzliche Einladung zum Kinderfasching im Bonihaus (Schillerstraße 46): Am Donnerstag, 28. Februar, sind Kinder in Begleitung eines Erwachsenen zum Kinderfasching eingeladen. Beginn: 14.59 Uhr, Ende: 17.59 Uhr. Eintritt 3,– €, darin sind Getränke und Knabberzeug enthalten.

Mitgeteilt von Norbert Grittner
Gemeindeteam St. Bonifatius

Die regionale Elternzeitung
KARLSRUHER KIND
www.karlsruher-kind.de

Evangelische Kirche

Markusgemeinde

Gottesdienst mit Kirchcafé
So, 3. Feb. |10 Uhr, Pfr. Oesterle

Gospelgottesdienst mit „Spirited Voices“
So., 10. Feb. | 17.45 Uhr
mit Spirited Voices
(Leitung: Bezirkskantor Blomenkamp)
Liturgische Leitung: Pfr. Oesterle u. Pfr. Dr. André Kendel (Predigt)

„Gospel Express”-Konzert
Markuskirche: Sa, 16.02.2019 | 19:00 Uhr
Gospels, Spirituals und erstaunlich klingende Gesangbuchslieder;
Eintritt 10 € / 7 € ermäßigt, Kinder und Konfis frei.
www.gospel-express.de

Gottesdienst mit dem „Gospelexpress“
So., 17. Feb. | 10.00 Uhr Gottesdienst mit Abendmahl . Pfr. Oesterle
Musikalische Begleitung durch den Chor: Gospel-Express
Parallel Kindergottesdienst (mit Team). Gemeinsamer Beginn in der Kirche

„SamstagAbendKlang“
Markuskirche: Sa., 23.02. | 18 Uhr
Ein musikalisch-besinnlicher Abendgottesdienst mit der Gruppe ENAIM (Christoph Georgii und Band), Pfr. Oesterle und Team
(So., 24.2. kein Gottesdienst in Markus)

Gottesdienst mit Kirchcafé
So., 3.3. | 10 Uhr, Pfr. Heinemann<

Workshopchor
Sa., 9.3. | 14-18 Uhr im Gemeindehaus.

ASSEKURANZ **HERRMANN**

Für Ihre Sicherheit.
Für Ihr Vermögen.

Sie suchen einen zuverlässigen Partner?
Wir sind für Sie da

Tilmann Pabel, Sven Jungmann
VERSICHERUNGSMAKLER
Hübschstraße 5 · 76135 Karlsruhe
Fon 0721 83130 0
www.versicherungsbuero-KA.de

Bezirksleiter **Sebastian Brem**

LBS

Ihr Baufinanzierer!

LBS-Beratungsstelle, Siegfried-Kühn-Str. 4, 76135 Karlsruhe
Tel. 0721 91326-23, Sebastian.Brem@LBS-SW.de

Sparkassen-Finanzgruppe · www.LBS-SW.de

Wir geben Ihrer Zukunft ein Zuhause.

Linder

Mit Farben
und Ideen gestalten

Raumgestaltung
Bodenverlegung
Fassadenanstriche
Fassadenreinigung
Gerüstbau
Trockenbau

Seit mehr als 90 Jahren!

Linder GmbH
Malerfachbetrieb
Sophienstraße 65
76133 Karlsruhe
Fon 0721 98569 0
www.linder-gmbh.de
info@linder-gmbh.de

Für alle, die Lust an Gospelliedern haben. Auftritt am Sonntag im Gospelgottesdienst
Leitung: Tine Wichmann von ENAIM

Gospelgottesdienst mit dem Workshopchor
So., 10.3. |17.45 mit ENAIM (Christoph Georgii Band); Lit. Leitung Pfrin Schally
Gottesdienst
So., 17.3. | 10 Uhr . Pfr. Oesterle

Gottesdienst
So., 24.3. | 10 Uhr
(parallel Kindergottesdienst)

Gottesdienst
So., 31.3. | 10 Uhr. Prädin. Heidt

Passionsandachten
Mittwochs 13. + 27 März; 10. April | 19.30 Uhr - 20 Uhr im Hübschsaal
(li. Eingang Hübschstraße 8, Pfarramt)

Sandkorn-Theater

Das Sandkorntheater am Wochenende

Februar 2019
Fr, 01. Feb., Studio, 19.30 Uhr
Tatort – So isch's wore!
Komödie von Harald Hurst
Sa, 02. Feb., Studio, 19.30 Uhr
Tatort – So isch's wore!
Komödie von Harald Hurst
Fr, 08. Feb., Fabrik, 19.00 Uhr
Der Steppenwolf
Von Hermann Hesse
Fr, 08. Feb., Studio, 19.30 Uhr
Tatort – So isch's wore!
Komödie von Harald Hurst
Sa, 09. Feb., Fabrik, 19.00 Uhr
Der Steppenwolf
Von Hermann Hesse
Sa, 09. Feb., Studio, 19.30 Uhr
Tatort – So isch's wore!
Komödie von Harald Hurst
Fr, 15. Feb., Fabrik, 20.15 Uhr
1968 – Als der Planet Feuer fing
Eine szenisch-musikalische Entrümpelung
Mit Michael Postweiler
Sa, 16. Feb., Fabrik, 20.15 Uhr
1968 – Als der Planet Feuer fing
Eine szenisch-musikalische Entrümpelung
Mit Michael Postweiler
So, 17. Feb., Fabrik, 20.15 Uhr
1968 – Als der Planet Feuer fing
Eine szenisch-musikalische Entrümpelung
Mit Michael Postweiler
Fr, 22. Feb., Studio, 19.30 Uhr
Tatort – So isch's wore!
Komödie von Harald Hurst
Sa, 23. Feb., Studio, 19.30 Uhr
Tatort – So isch's wore!
Komödie von Harald Hurst
Sa, 23. Feb., Fabrik, 20.15 Uhr
1968 – Als der Planet Feuer fing
Eine szenisch-musikalische Entrümpelung
Mit Michael Postweiler
So, 24. Feb., Fabrik, 19.00 Uhr
1968 – Als der Planet Feuer fing
Eine szenisch-musikalische Entrümpelung
Mit Michael Postweiler

März 2019
Sa, 09. März, Studio, 19.30 Uhr
Tatort – So isch's wore!
Komödie von Harald Hurst
Fr, 15. März, Fabrik, 19.00 Uhr
Wir Kinder vom Bahnhof Zoo
JuCS
Fr, 15. März, Studio, 19.30 Uhr
Tatort – So isch's wore!
Komödie von Harald Hurst

Sa, 16. März, Studio, 19.30 Uhr
Tatort – So isch's wore!
Komödie von Harald Hurst
Fr, 22. März, Fabrik, 19.00 Uhr
Wir Kinder vom Bahnhof Zoo
JuCS
Fr, 22. März, Studio, 19.30 Uhr
Tatort – So isch's wore!
Komödie von Harald Hurst
Sa, 23. März, Studio, 19.30 Uhr
Tatort – So isch's wore!
Komödie von Harald Hurst
Fr, 29. März, Fabrik, 20.15 Uhr
Ludwig Fun!
Verrückt-verrockte musikalische Komödie von Michael Postweiler
Sa, 30. März, Fabrik, 20.15 Uhr
Ludwig Fun!
Verrückt-verrockte musikalische Komödie von Michael Postweiler

April 2019
Fr, 05. April, Studio, 19.30 Uhr
rastetter & wacker … weder dick noch doof
Kompromisslos. Komisch.

marotte

21. bis 24.03.2019
14. Karlsruher marottinale
Figurentheater-Festival
Bereits zum 14. Mal veranstaltet die marotte ein kleines, innovatives Festival mit Inszenierungen, die einen Einblick in die Bandbreite des Figurentheaters repräsentieren.
Stücke für Kinder und Erwachsene entführen die Zuschauer in die magische Welt der Animation.
Die marotte freut sich auf langjährige Kollegen und neue Gäste wie das Theater Drak aus Tschechien, die im Tollhaus eine fulminante Performance mit Maskenspiel, Film und Großfiguren über den Begründer des Stummfilm-Zeitalters Georges Méliès zeigen werden.

Donnerstag, 21.03.
20.00 Eröffnung
Elchjagd

Freitag, 22.03.
20.00 Uhr TOLLHAUS
Georges Méliès letzter Trick
Theater Drak, Hradec Králové
Wie wird man unsterblich?
In dieser wahrhaft turbulenten Performance visualisiert das Theater Drak die Geschichte und das Wirken des großen Kino-Pioniers Georges Méliès – eine erstaunliche Aufführung über den Beginn des Stummfilm-Zeitalters.

Samstag, 23.03.
11.00 Uhr
Teddy Brumm (ab 4)
Marotte Figurentheater. KA

15.00 Uhr
Die Reise ins Schlaraffenland
Theater Schreiber & Post, Dresden
Amy gibt sich ja alle Mühe. Aber ganz kann sie die hohen Ansprüche ihres Vaters doch nie erfüllen. Kein Wunder, schließlich ist Papa ja auch ein weltberühmter Entdecker. Doch gerade als Amy glaubt, zu gar nichts gut zu sein, macht sie eine Entdeckung, die alle Erfolge von Papa in den Schatten stellen könnte: Sie findet das Schlaraffenland!

20.00 Uhr
Looking for Brunhild
Schäfer-Thieme-Produktion, Berlin

Sonntag, 24.03.
11.00 Uhr
Vom Fischer und seiner Frau (ab 4)
Red Dog Theater, Potsdam
Ein hölzerner Fischer spielt Akkordeon am Ufer des Meeres, sein Netz liegt trocken und zerknüllt zu seinen Füßen. Die Frau daheim fängt eifrig Regentropfen und kämpft mit Schnecken unter dem undichten Dach. Ein glänzender Butt steuert keck auf den Fischer zu. „Vom Fischer und seiner Frau“ ist ein stürmisches Theaterstück für die ganze Familie. Besonders für Kinder zwischen 4 und 10 Jahren geeignet.

16.00 Uhr
Guten Tag, kleines Schweinchen (ab 4)
Theater Kokon, Weimar

Jakobus-Theater

MEINE BRAUT, SEIN VATER UND ICH
Komödie von Gerard Bitton
und Michel Munz
Regie: Jürgen von Bülow
Der eingefleischte Junggeselle Henri fällt aus allen Wolken, als ihm seine verstorbene Tante eine Million Euro vererbt. Doch die Freude hat einen Haken: Er muss innerhalb eines Jahres heiraten. Frauenschwarm Henri möchte aber nicht auf seine zahlreichen Affären verzichten und so nimmt er den Vorschlag seiner guten Freundin und Anwältin Nora gerne an: „Heirate einfach einen Mann". Wer könnte besser dafür geeignet sein, als Henris bester Freund, der arbeitslose Schauspieler Dodo? Schließlich zieht auch dieser finanzielle Vorteile aus der Situation. Doch schon bald lässt sich nicht vermeiden, dass Kollegen, Freunde und vor allem Henris Vater von der Männerehe Wind bekommen. Und spätestens als Dodo bei Henri einzieht, steht sein (Liebes)leben Kopf und die vermeintlich problemlose „Ehe" wird zum Alptraum…

Februar: 09., 13., 15., 17., 24., 27.
März: 01., 08., 09., 13., 15., 17., 20., 24., 27., 29., 30.
April: 03., 05., 07.
Alle Vorstellungen beginnen um 20:00 Uhr.

Jakobus-Theater
Kaiserallee 11
76133 Karlsruhe

Bläserchor St. Peter und Paul Karlsruhe-Mühlburg e.V.

All unseren Freunden und Bekannten wünschen wir ein gutes und ganz besonders gesundes neues Jahr. Wer weiß was uns alles Neues begegnen wird. Kaum sind die Weihnachtstage vorüber ist die Faschingszeit wieder in vollem Gange. Auch wir bereiten uns auf die nächsten Auftritte vor. Aber weiteres dazu im nächsten Heft.

Reiner Stiegeler

SVK Beiertheim

www.sv-karlsruhe-beiertheim.de

PORTANGEBOT DER TURNABTEILUNG
Gesundheitssport, Fitness und Ballspiele für Erwachsene

Fit bis ins hohe Alter	
Graf-Rhena-Str. 20 a	Mo 10.00-11.00
Fit bis ins hohe Alter	
Graf-Rhena-Str. 20 a	Mo 11.00-12.00
Indiaca-Freizeitgruppe	
Bulacher Schule	Mo 19.45-21.30
Gymnastik gemischt	
Kimmelmannschule	Mo 20.00-21.15
Basketball-Freizeitgruppe	
Grundschule Beiertheim	Mo 20.15-21.45
Fitness und mehr für Frauen	
Grundschule Beiertheim	Di 20.00-21.30
Gymnastik Senioren 50+	
Kimmelmannschule/Spiegelsaal	Mi 15.45-16.45
Yoga mit Bine	
Nebeniusschule/Gymnastikraum	Mi 18.30-20.00
Beckenbodengymnastik	
Kimmelmannschule/Spiegelsaal	Mi 19.30-20.30

Fitness und Entspannung
Goethegymnasium Mi 20.00-21.30
Yoga mit Bianca (für Anfänger geeignet)
Graf-Rhena-Str. 2 a Do 18.00-19.30
FIT vor ACHT: Bauch-Beine-Po
Grundschule Beiertheim Do 19.00-20.00
Fit & gesund
Grundschule Beiertheim Do 20.00-21.00

SV Karlsruhe-Beiertheim | TURNEN | Januar 2019

YOGA beim SVK

Yoga mit Bianca –
sanfte Bewegung im Atemfluss
Für Anfänger/innen geeignet

Donnerstags: 18:00 - 19:30 Uhr
Kursbeginn: 10. Januar 2019
Graf Rhena-Str. 2a | 76137 KA

Trainerin: Bianca Hauer
BiancaHauer@gmx.net

Yoga mit Bine – dynamische
Verbindung von Bewegung & Atmung

Mittwochs: 18:30 - 20:00 Uhr
Kursbeginn: 16. Januar 2019
Gymnastikraum der Nebeniusschule
Nebeniusstr. 22 | 76137 KA

Trainerin: Sabine Gajewski
Sabine.gajewski@gmx.net

Nicht-Mitglieder: 75 € | SVK-Mitglieder: 25 €
10 Einheiten à 90 Minuten
Einstieg jederzeit möglich!

Weitere Informationen unter:
www.sv-karlsruhe-beiertheim.de

Korfball ab 16 Jahre, gemischt
Europahalle Do 19.00-20.30
Spiel und Bewegung ab 50 J., Männer
Grundschule Beiertheim Fr 19.45-21.30
Sport am Sonntag/Fußballtennis
SVK-Gelände So 10.00-12.00

Mehr Informationen unter
www.sv-karlsruhe-beiertheim.de oder
turnen@sv-karlsruhe-beiertheim.de
SV Karlsruhe-Beiertheim 1884/98 e.V.
Abteilung Turnen | Januar 2019

Turnerschaft Mühlburg

Tai Chi-Qi Gong Kurse starten im März

Unter der Leitung von Ute Feix starten wieder Tai Chi Kurse für Anfänger oder Fortgeschrittene an 10 Terminen à 60 Minuten. Der Kurs A für Anfänger beginnt am Dienstag, 12. März um 17:00 Uhr, der Kurs F für Fortgeschrittene am Donnerstag, 14. März ab 20:30 Uhr. Beide Kurse finden in der vereinseigenen Halle 2 des Fitness-Studios der Turnerschaft Mühlburg statt. Im Anfängerkurs lernen sie die Grundformen des Yang Stils sowie langsame, fließende Bewegungen aus dem Bereich Qi Gong. Während im Kurs für Fortgeschrittene mit Qi Gong und Tai Chi Chuan Yang Stil, einem Set von 13 Bewegungen in alle Himmelsrichtungen, entspannt wird.

Guter Vorsatz für das neue Jahr: mehr Sport treiben

Weniger Stress, mehr Sport, gesünder leben – zu jedem Jahresanfang beginnt dasselbe Spiel. Fast alle Menschen wollen in ihrem Leben etwas ändern und neh-

men den Jahreswechsel zum Anlass, gute Vorsätze in die Tat umzusetzen. Damit sie ihren guten Vorsätzen auch Taten folgen lassen und sie tatsächlich nachhaltig umsetzen bietet ihnen das vereinseigene Fitness-Studio der Turnerschaft Mühlburg die ideale Plattform. Erst wird geschnuppert, um das passende Angebot zu finden, dann geschwitzt. Ausprobieren können Sie im Gymnastikangebot unter anderem von Aroha, über Drums Alive, dem klassischem Bauch-Beine-Po bis zu orientalischer Tanz. Auch im Gerätebereich werden sie bei einem Probetraining von qualifizierten Trainern eingewiesen, egal ob sie ihren Rücken stärken, das Gewicht reduzieren oder mit einem anderen Ziel das Training verfolgen. Dabei bietet die TS Mühlburg günstige Konditionen und keine Laufzeitfristen. Es ist unser Bestreben ihren guten Vorsätzen langfristig und nachhaltig positive Effekte folgen zu lassen.

Infos:
Geschäftsstelle Turnerschaft Mühlburg 1861 e.V., Am Mühlburger Bahnhof 12, 76189 Karlsruhe, Tel. 0721/554031, E-Mail info@turnerschaft-muehlburg.de.

Wichtige Telefonnummern

Polizei	110
Polizeirevier Weststadt	
Moltkestraße 68	939 4611
Feuerwehr	112
Rettungsdienst	19222
Ärztlicher Notfalldienst	19292
Giftnotruf	0761 19240

Notdienste

Stadtwerke (Bereitschaft)	5990
Gas – Wasser	599 12

Susanne H. Ludwig!
Unternehmensberatung
Sie sind Unternehmer oder Existenzgründer?
Sie haben Fragen? Wir haben Lösungen!
Tel.: 0721-82467070 E-Mail: info@susanneludwig.de
www.susanneludwig.de

Strom	599 13
Fernwärme	599 14
Notdienst – Sanitär	8316657
Notdienst – Heizung	8316658
Konfliktberatung: Beratung bei Konflikten und Mobbing am Arbeitsplatz	0180 26622464

Telefon

Störungsannahme	01171
Auskunft – Inland	11833
Auskunft – Ausland	11834

Info-Telefone Karlsruhe

Telefonzentrale/Vermittlung	133 0
Rathauspforte	133 1545
Bürgertelefon	133 1000
Bürgertelefon & Sicherheit	133 3333
Umwelttelefon	133 1002
Abfallwirtschaftsentsorgung	133 1003

TelefonSeelsorge Karlsruhe

Kostenfrei und rund um die Uhr an Sonn- und Feiertagen besetzt

Beratungstelefon für Not- und Krisensituationen 0800 1110111
oder 0800 1110222

Redaktionstermine für die Ausgaben 2019

Ausgabe	Redaktionsschluss	Auslieferung (ca. ab...)
2 (März/April)	10.03.2019	05.04.2019
3 (Mai/Juni)	29.04.2019	24.05.2019
4 (Juli/August)	01.07.2019	26.07.2019
5 (September/Oktober)	09.09.2019	07.10.2019
6 (November/Dezember)	04.11.2019	29.11.2019

Bitte übersenden Sie uns Ihre Beiträge rechtzeitig an die E-Mail-Adresse: RAinC.Frey@web.de

GAWA
HEIZUNG
G SANITÄR
M BLECHNEREI
B ELEKTRO
H FLIESEN
Notdienst: Tel. 0171 / 650 19 11
• Sanitäre Installationen •
• Heizungsanlagen •
• Baublechnerei •
• Gasleitungsabdichtungen •
• Neubau · Sanierung · Planung · Ausführung •
• Fliesenarbeiten • Badkomplettlösungen •
76135 Karlsruhe Breite Str. 155
Kundendienst Mo-Fr 7-20 Uhr
Tel. (07 21) 9 821 821
Fax (07 21) 9 821 829
Internet: www.gawa-gmbh.de · e-mail: gawa-gmbh@gmx.de

WIR BRINGEN LICHT INS DUNKEL!
OESTERLIN ELEKTROTECHNIK
DIE ELEKTROKOMPETENZ
Hohleichweg 14 • 76189 Karlsruhe
Tel. 0721.712 11 • www.oesterlin-elektro.de

Gardinenreinigung
PeL gemütliches Wohnen
Gardinen
nähen, dekorieren, reinigen
Möbelstoffe
polstern, beziehen, reinigen
Sonnenschutz
Plissee Jalousien, Rollos, Markisen
Beiertheimer Allee 78 • 76137 Karlsruhe
Fon 0721 - 9 37 49 66
www.peter-ley-gardinen.de
© YW

• Reparaturen
• Rollläden
• Jalousien
rolladen strecker
• Plissee
• Markisen
• Smart Home
Service mit ♥
Rolladen Strecker GmbH
Tel.: 0721-23179 • Fax: 0721-21377
info@rolladen-strecker.de
www.rolladen-strecker.de

Ambulanter Krankenpflege-Dienst
AKD KARLSRUHE
Mit Sicherheit gut gepflegt!
● Ambulante Pflege und Betreuung
● Haushaltshilfe und Familienpflege
● Pflegeberatung und Pflegeschulung
Ihr AKD Ambulanter Krankenpflege-Dienst informiert:
Unser qualifiziertes und engagiertes AKD-Pflegeteam bietet Ihnen vorbildliche Betreuung in Ihrem gewohnten Umfeld, um so oftmals einen Umzug ins Pflegeheim zu vermeiden. Wir unterstützen Sie bei der:
● Grundpflege
● Medizinische Behandlungspflege
● Haushaltshilfe und Familienpflege
● Pflegeberatung und Pflegeschulung bei Ihnen zuhause
Mit uns planen Sie den Weg, der Ihnen rundum Sicherheit und eine gute und kontinuierliche Pflege gewährleistet.
AKD Ambulanter Krankenpflege-Dienst GmbH
Hirschstraße 73 · 76137 Karlsruhe
Tel. 0721-9 81 66-0 · Fax 0721-9 81 66-66
info@akd-karlsruhe.de · www.akd-karlsruhe.de
Wir freuen uns, Ihnen zu helfen. Tel. 0721-9 81 66-0

Hoferneuerung
Wege • Zugänge
Einfahrten • Terrassen
Pflasterreparaturen
Natursteinpflasterung
Entwässerungsarbeiten
Kellerisolierung
MEISTERBETRIEB
WOHLFARTH
PFLASTER • PLATTEN • STRASSENBAU
AUSSENANLAGEN
Breite Straße 19 - 21
76135 Karlsruhe
Tel. 0721 813334
Telefax 0721 9823899
info@wohlfarth-pflasterbau.de

Bürgerverein der Weststadt e.V.

Bürgerverein der Weststadt e.V. Karlsruhe, Weltzienstraße 31, 76135 Karlsruhe
E-Mail: bv.weststadt@ka-w.de WEB-Seite: http://www.ka-w.de/
Kontoverbindung: IBAN: DE36 6605 0101 0009 1162 60 Swift-BIC: KARSDE66
bei der Sparkasse Karlsruhe

Mitgliedschaft als: ◯ Einzelperson ◯ Ehepaar / Familie ◯ Verein / Firma / Sponsor

Name, Vorname (Mitglied): _____

Geboren am: _____
Veröffentlichung spezieller Geburtstage im Weststadtspiegel: JA / NEIN

Beruf: _____

Name, Vorname (Partner): _____

Geboren am: _____
Veröffentlichung spezieller Geburtstage im Weststadtspiegel: JA / NEIN

Beruf: _____

Straße: _____

PLZ, Wohnort: _____

Telefon (Festnetz): _____

Telefon (Mobil): _____

E-Mail: _____
Zusendung von Newsletter etc. per E-Mail JA / NEIN

Der Jahresbeitrag beträgt **seit 1.1.2016** bei Einzelpersonen 10,00 €, bei Ehepaaren und Familien 15,00 €. Firmen, Vereine und Sponsoren legen ihren Sponsoring-Beitrag selbst fest.

Jahresbeitrag: _____ €

Veröffentlichung als neue Mitglieder im Weststadtspiegel: JA / NEIN

Datum, Unterschrift (Beitrittserklärung): _____ _____

Einzugsermächtigung

Hiermit ermächtige ich den Bürgerverein der Weststadt e.V. den Jahresbeitrag per SEPA-Lastschrift von meinem Konto abzubuchen (jährlicher Einzug durch den Bürgerverein). Die Informationen zum SEPA-Lastschriftverfahren (Gläubiger-Identifikationsnummer des Bürgervereins, Mandatsreferenznummer) werden in einem separaten Begrüßungsschreiben mitgeteilt.

SEPA-Kontodaten	
Kontoinhaber:	
IBAN:	
Swift BIC:	
Bankinstitut:	

Datum, Unterschrift (Einzugsermächtigung): _____ _____

Rätselecke

In dieser Ausgabe haben wir für Sie wieder ein außergewöhnliches Logikrätsel ausgewählt. Viel Spaß und Erfolg beim Knacken des Rätsels wünscht Ihnen das Team der Karlsruher Bürgerhefte.

Im Zeltlager

Stellen Sie an jeden Baum ein Zelt! Dabei müssen Sie folgende Regeln beachten:

- Jedes Zelt darf nur waagerecht oder senkrecht neben „seinem“ Baum stehen, also nicht diagonal. Tipp: Damit können Sie bereits früh eine Reihe von Feldern ausschließen.
- Kein Zelt darf in unmittelbarer Nachbarschaft zu einem anderen Zelt stehen, auch nicht diagonal.
- Die Zahlen am Rand nennen Ihnen für jede Zeile und Spalte die Anzahl der Zelte, die Sie aufstellen müssen.

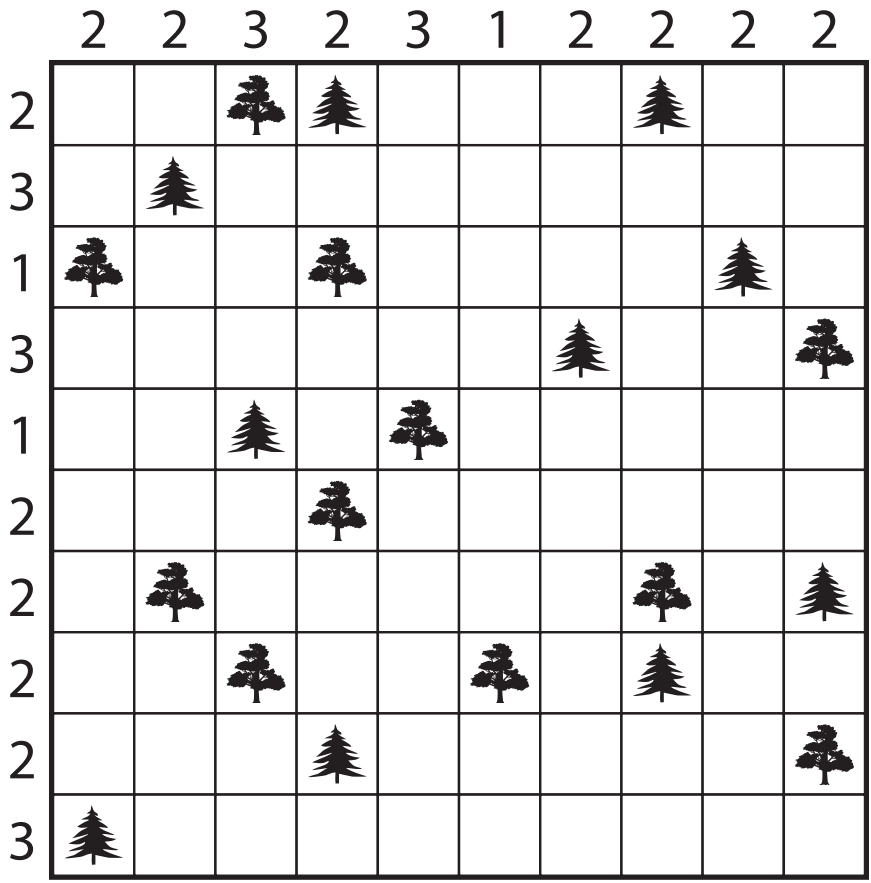

Die Rätsel in den Karlsruher Bürgerheften werden uns durch unseren langjährigen Partner Firma **KaSyX** zur Verfügung gestellt. Vielen Dank!

Meinen Verein fördern?

Bis zu **2.500 €** für euer Projekt

KAnn ich.

Wir fördern 20 Projekte in Karlsruhe. Jetzt bewerben und ab 19.02. abstimmen: vereine.stadtwerke-karlsruhe.de

Unser Herz schlägt für Karlsruhe. Was ist euer Herzensprojekt, was wollt ihr 2019 unbedingt umsetzen? Wir freuen uns, der Vielfalt eure Vereinsprojekte zu fördern. Projekt beschreiben, hochladen und ab 19.02. jeden Tag online abstimmen.

www.stadtwerke-karlsruhe.de

Stadtwerke Karlsruhe

Besser versorgt, weiter gedacht.